MUSIC - UNIVERSITY OF TORONTO
3 1761 06452 617 1

Shostakovich, Dmitrii Dmitrie-
vich
[Works. Selections; arr.]
Izbrannye p'esy

M
227
S46B6
v.3

Д. ШОСТАКОВИЧ

Collected pieces

ИЗБРАННЫЕ ПЬЕСЫ

Выпуск 3

arranged for viola + pno

ОБРАБОТКА ДЛЯ АЛЬТА И ФОРТЕПИАНО

• ИЗДАТЕЛЬСТВО «МУЗЫКА» •

МОСКВА • 1976

Digitized by the Internet Archive
in 2025 with funding from
University of Toronto

https://archive.org/details/31761064526171

Д. ШОСТАКОВИЧ

ИЗБРАННЫЕ ПЬЕСЫ

из музыки к кинофильму «Овод»

from music to film Ovod

Выпуск 3

Обработка для альта и фортепиано
В. БОРИСОВСКОГО

ИЗДАТЕЛЬСТВО «МУЗЫКА» МОСКВА 1976

M
227
S46B6
v.3

LIBRARY
JAN 19 1977
UNIVERSITY OF TORONTO

СЦЕНА

Д. ШОСТАКОВИЧ
(1906—1975)

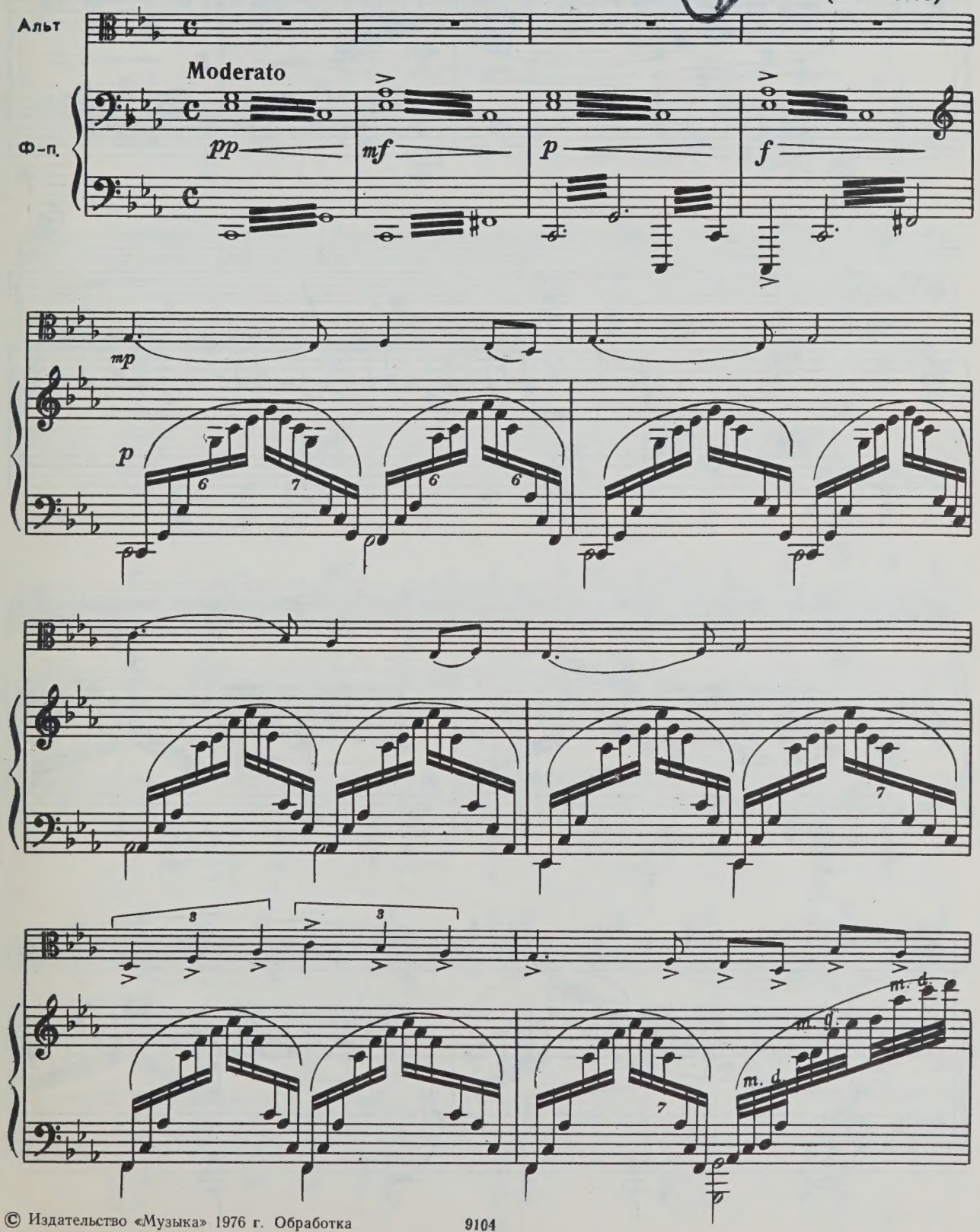

© Издательство «Музыка» 1976 г. Обработка

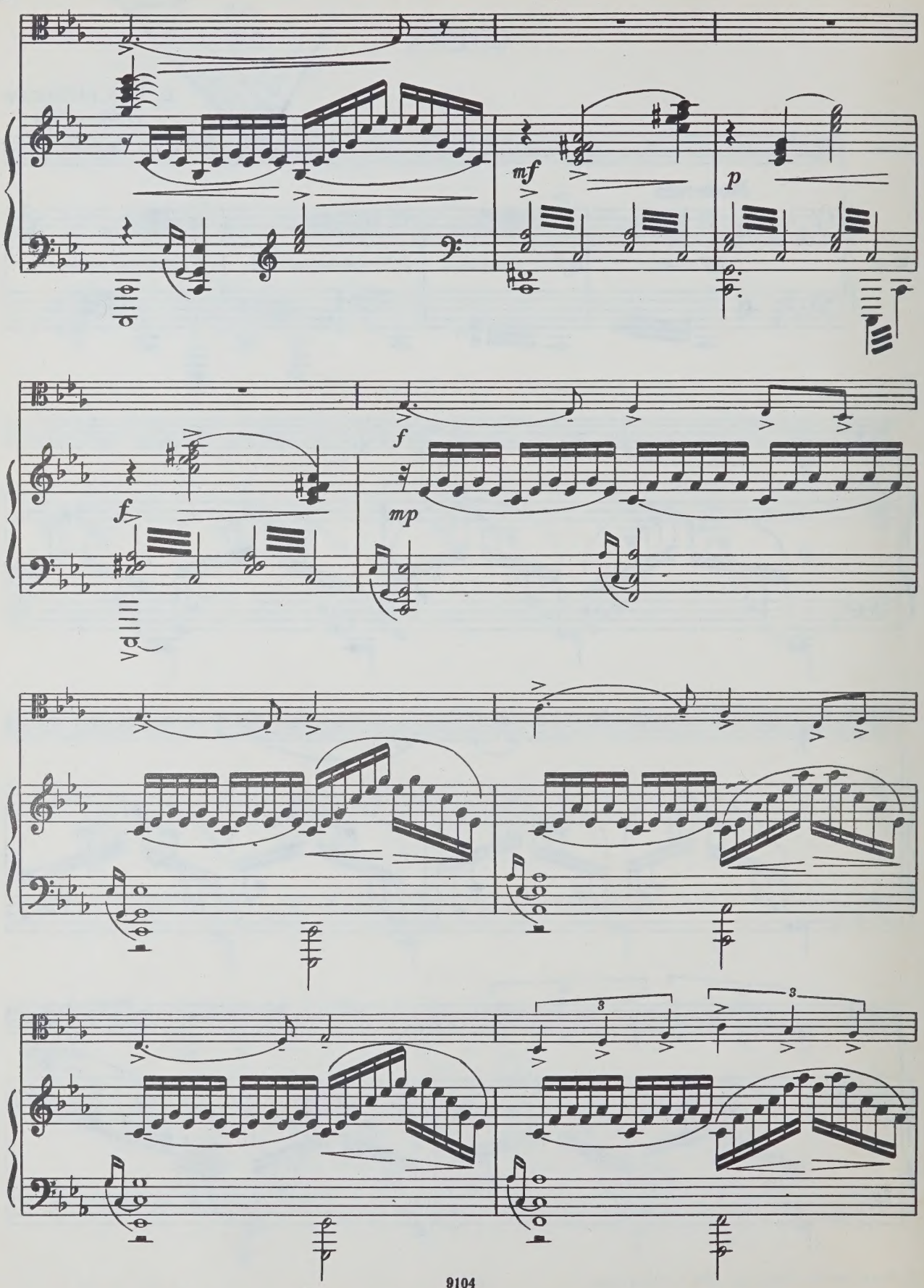
mf
p
f
mp
f
3
3

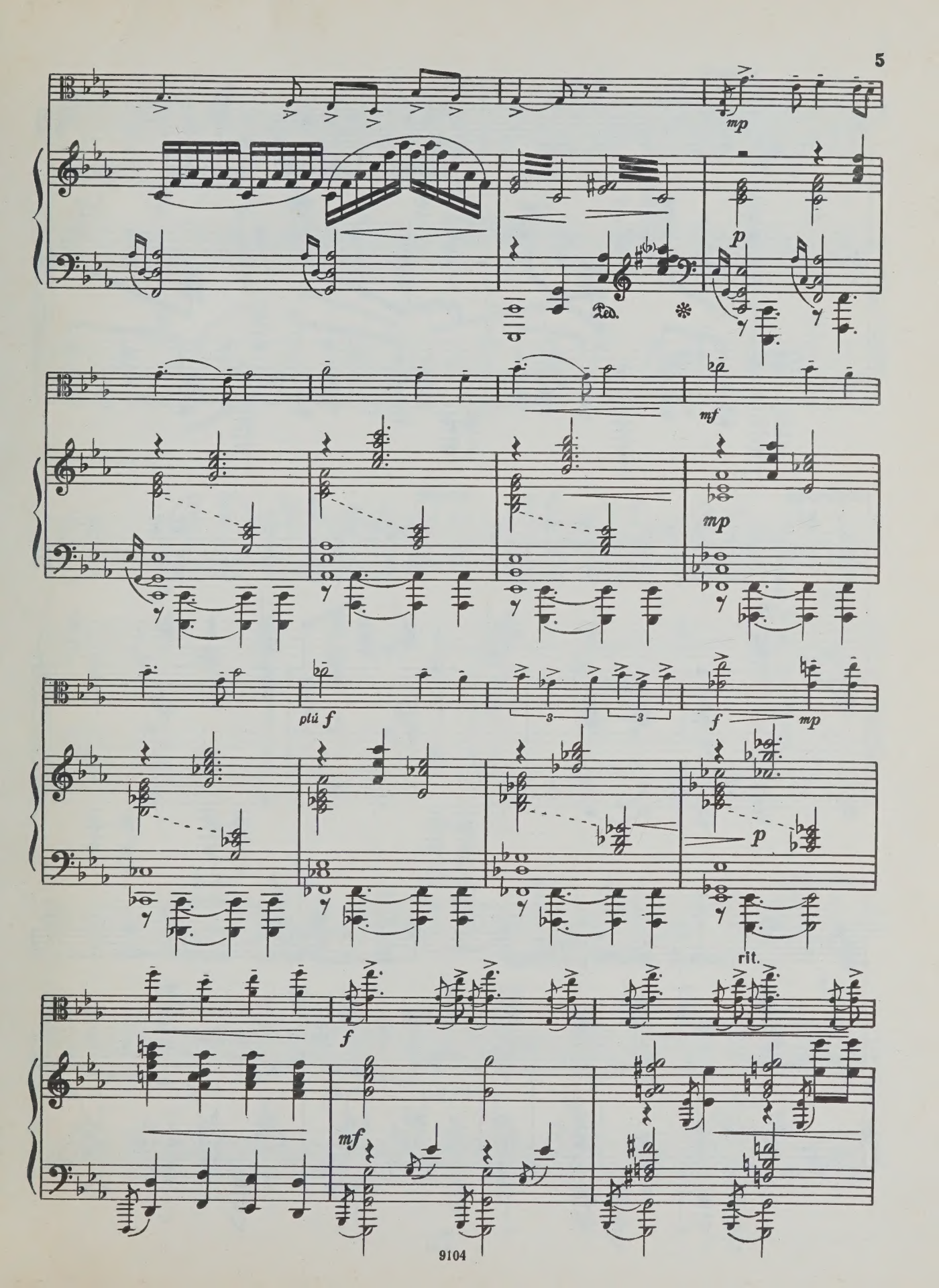
mp
p
Ped.
mf
mp
più f
3
3
f
mp
p
rit.
f
mf

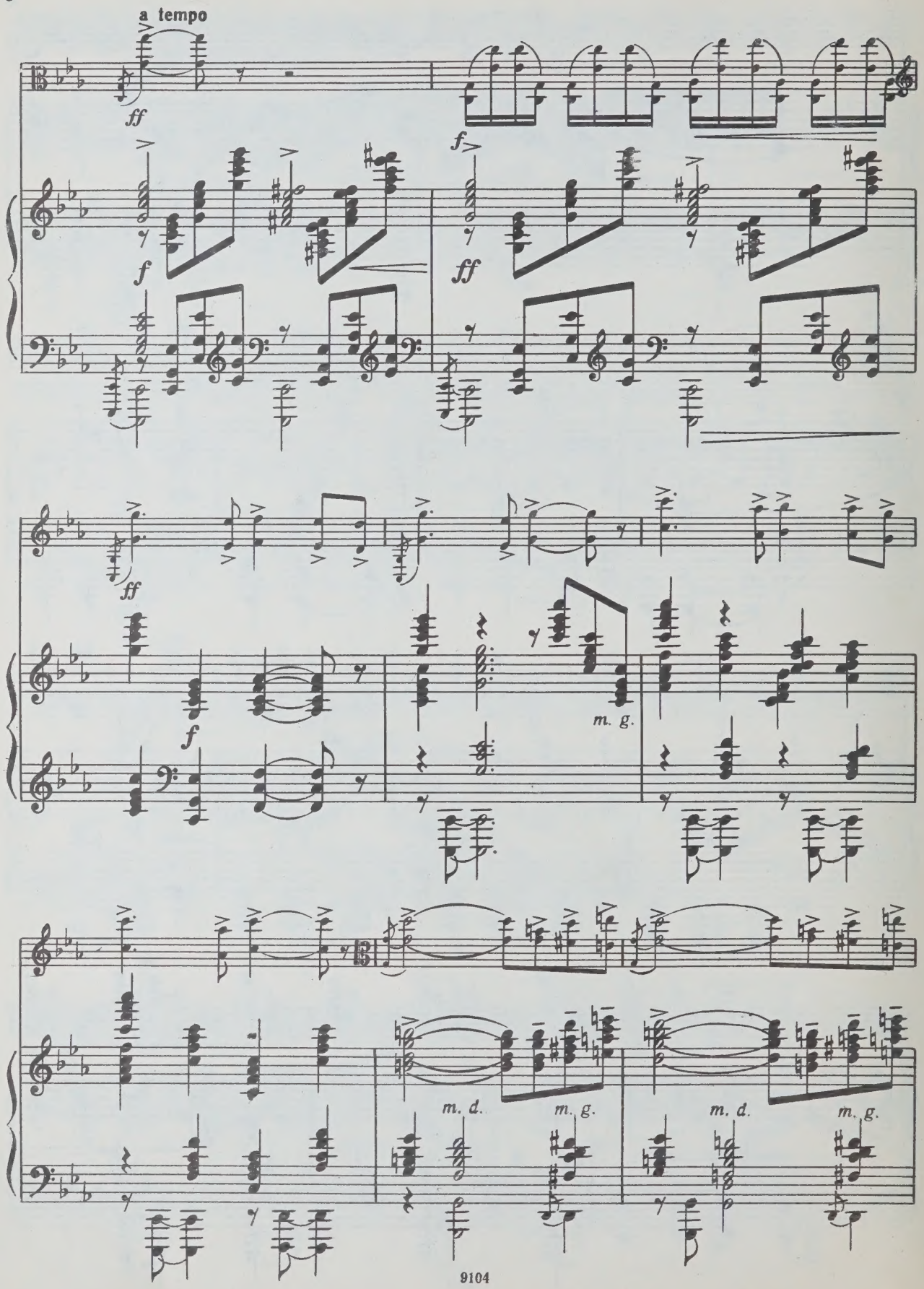
a tempo
ff
f
ff
f
ff
f
m. g.
m. d.
m. g.
m. d.
m. g.

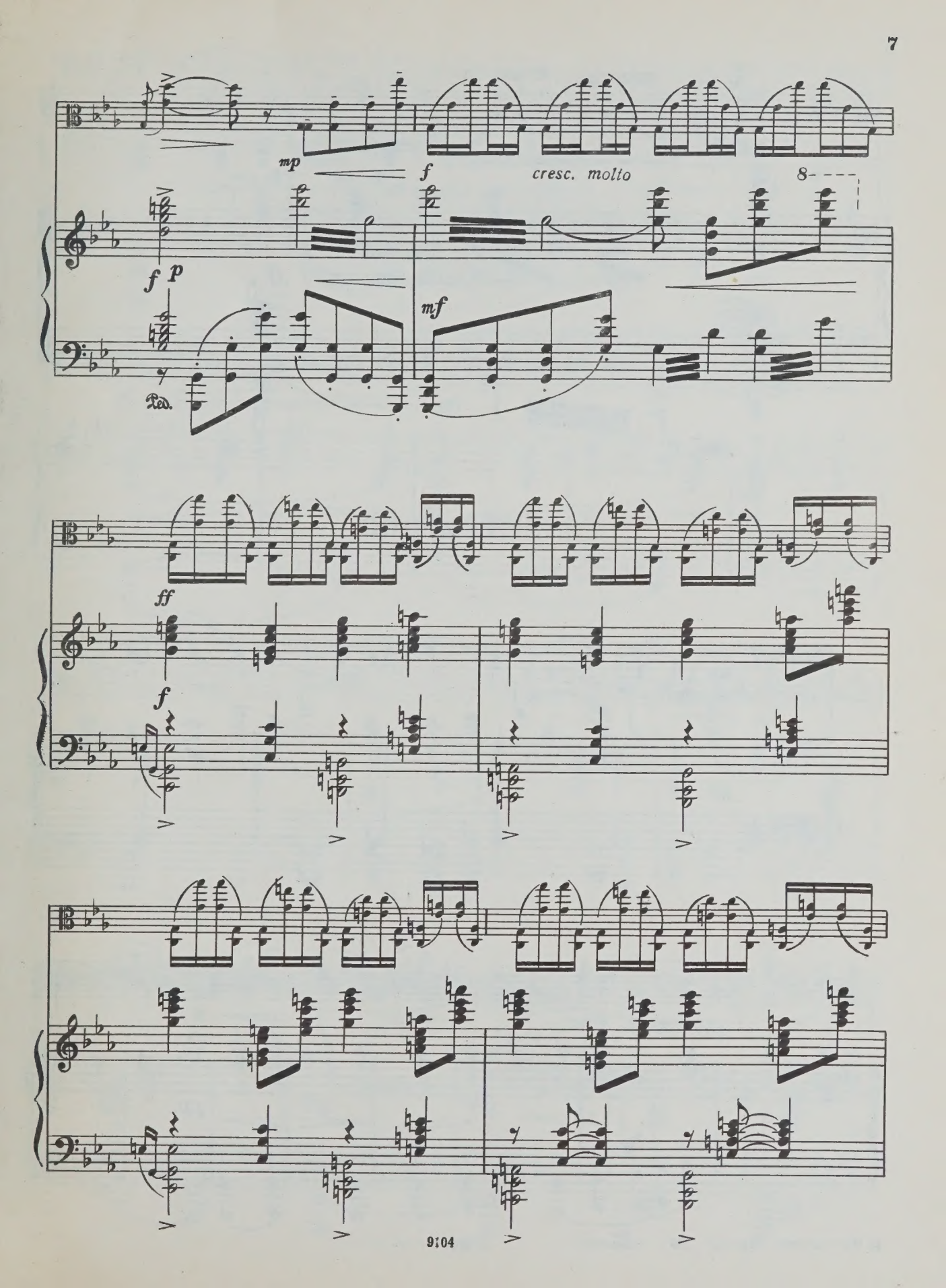
mp
f
cresc. molto
8
f p
mf
Ped.
ff
f

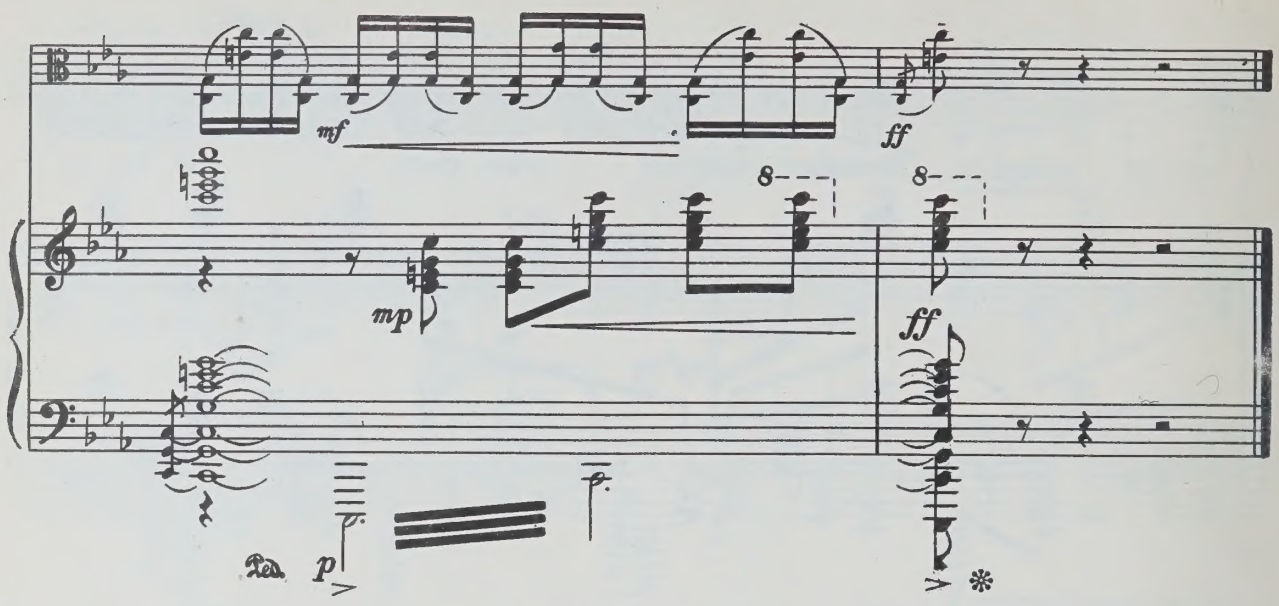

ИНТЕРМЕЦЦО

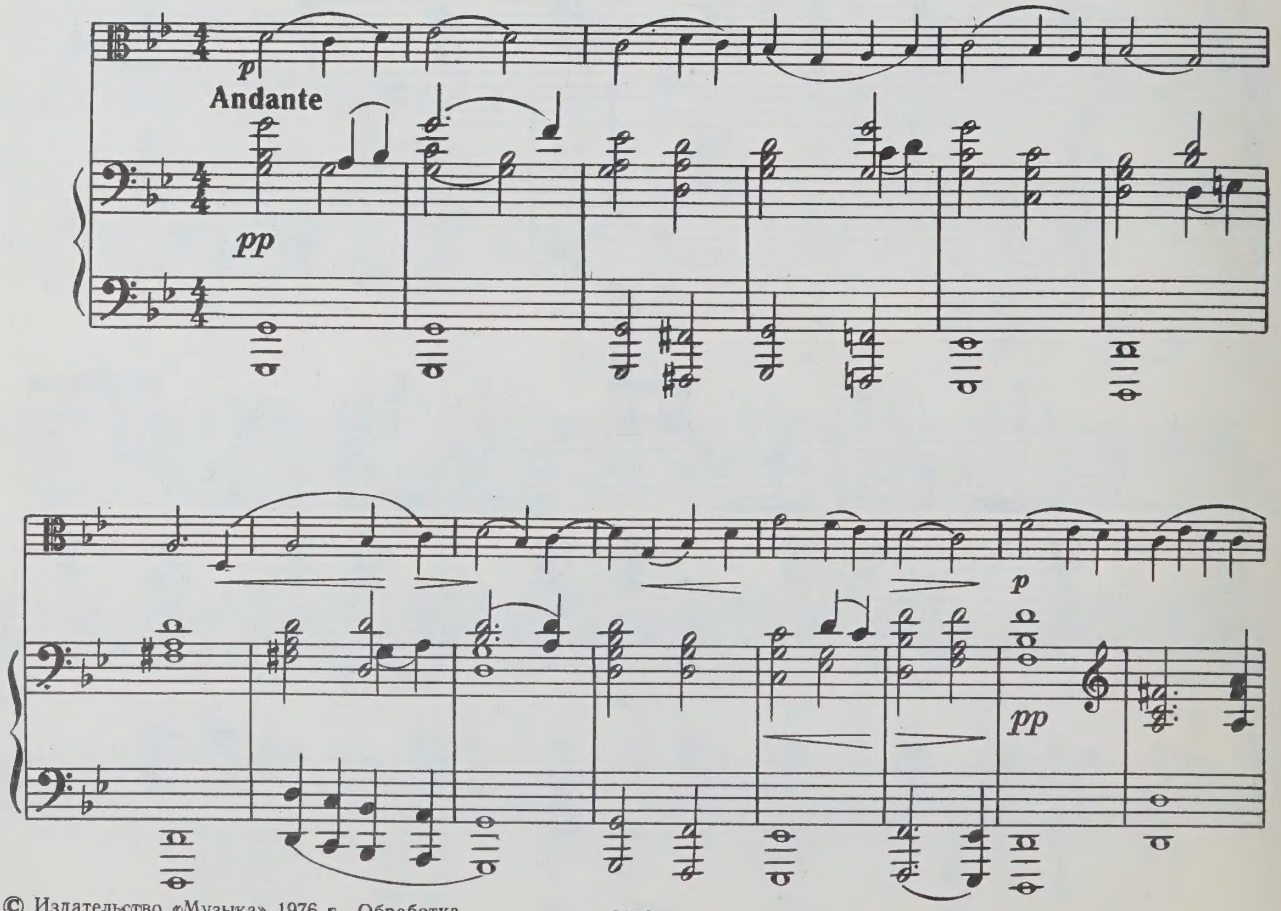

© Издательство «Музыка» 1976 г. Обработка

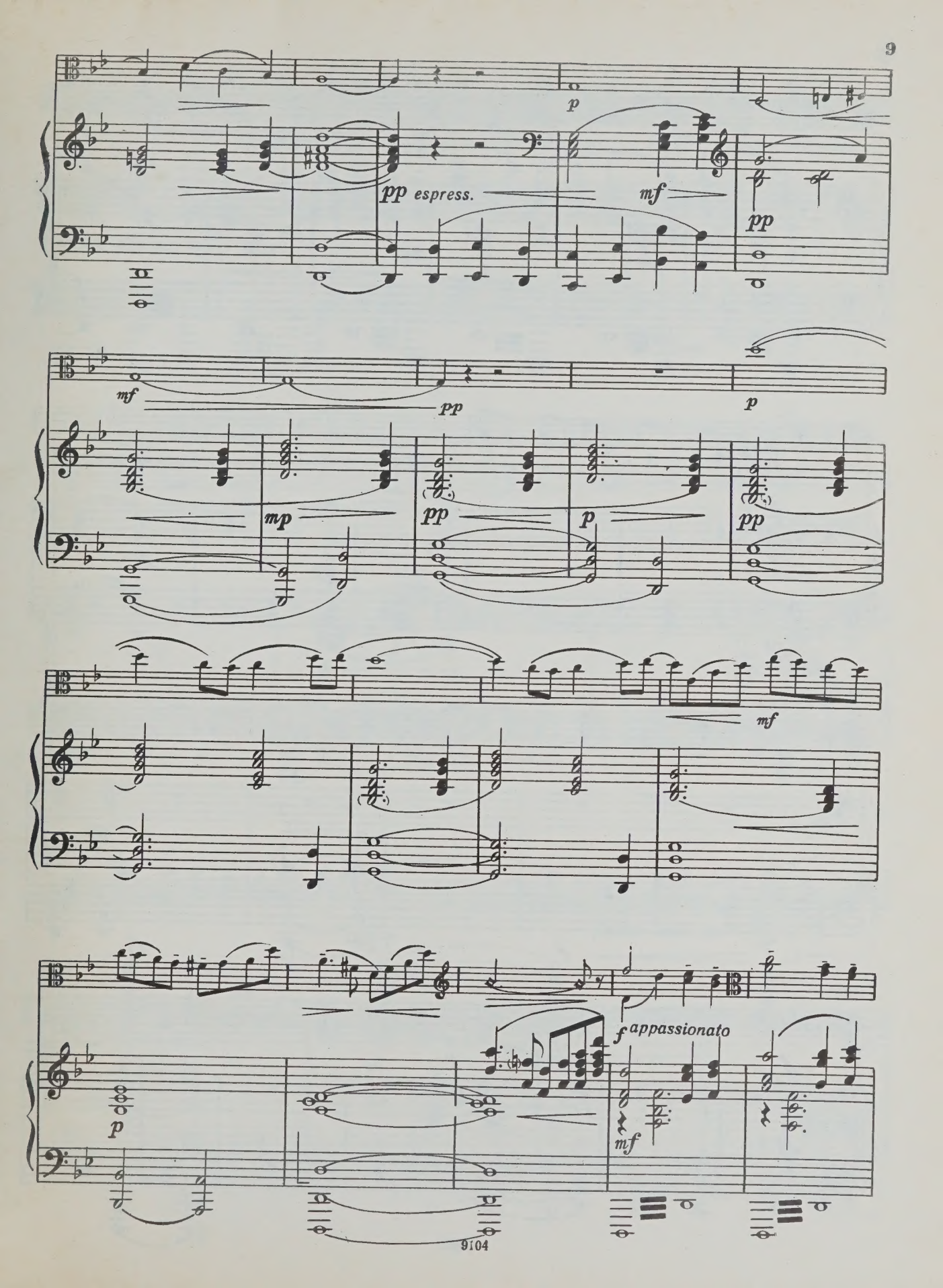
p
pp espress.
mf
pp
mf
pp
p
mp
pp
p
pp
mf
p
f appassionato
mf

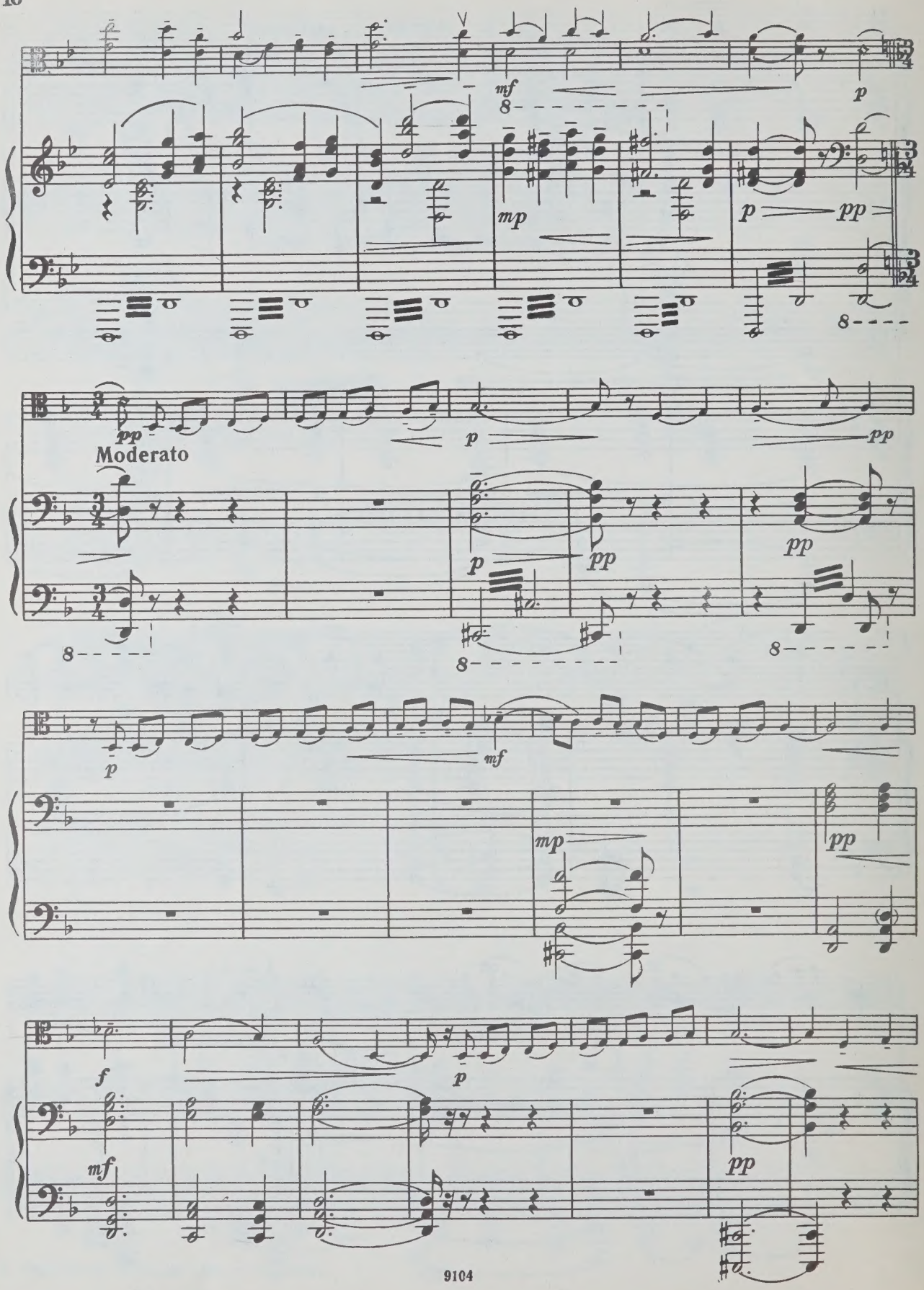
mf
p
mp
p
pp
pp
Moderato
p
pp
p
pp
pp
p
mf
mp
pp
f
p
mf
pp

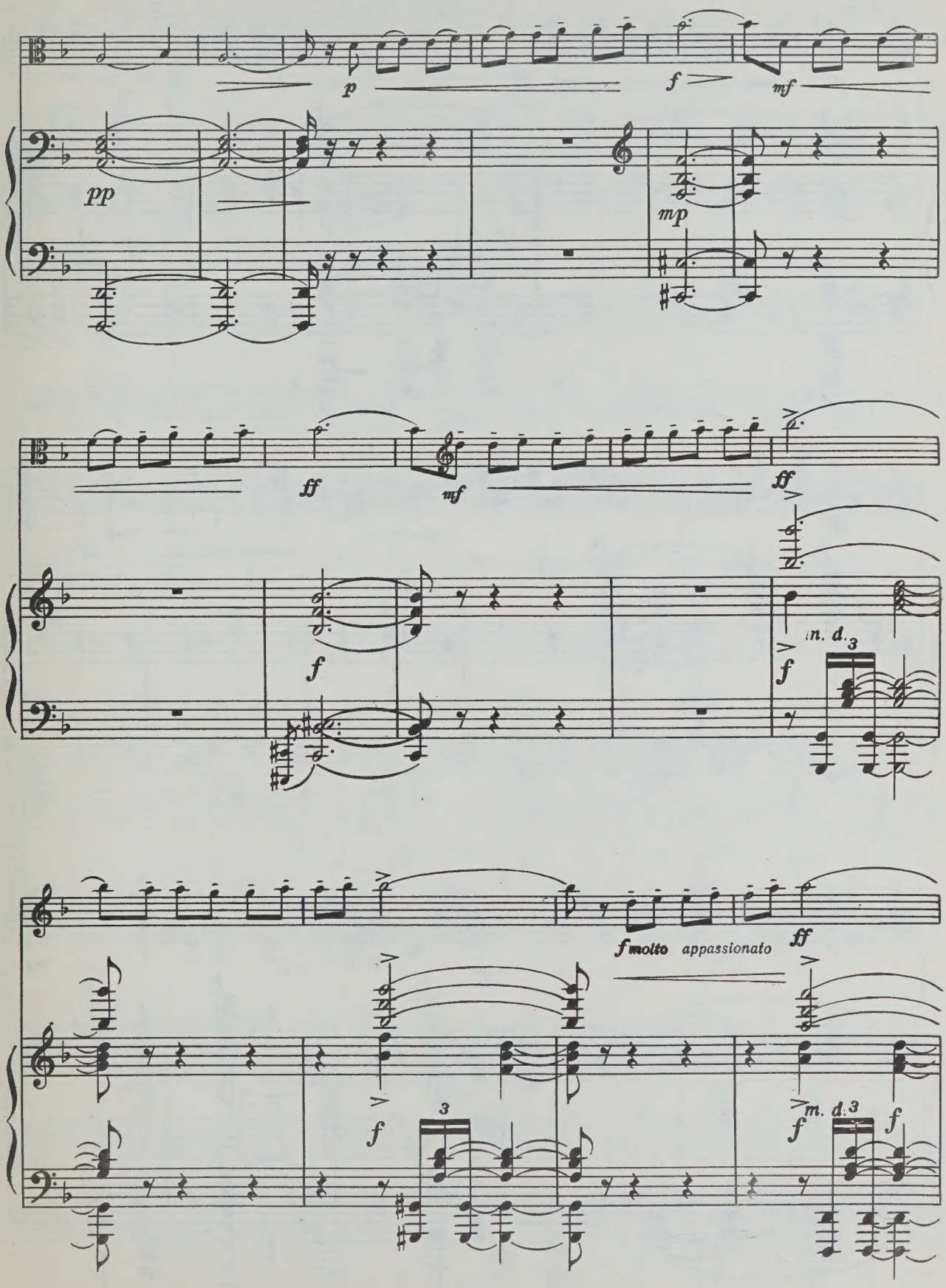
p
f
mf
pp
mp
ff
mf
ff
f
m. d. 3
f
f molto appassionato
ff
f
3
m. d. 3
f
f

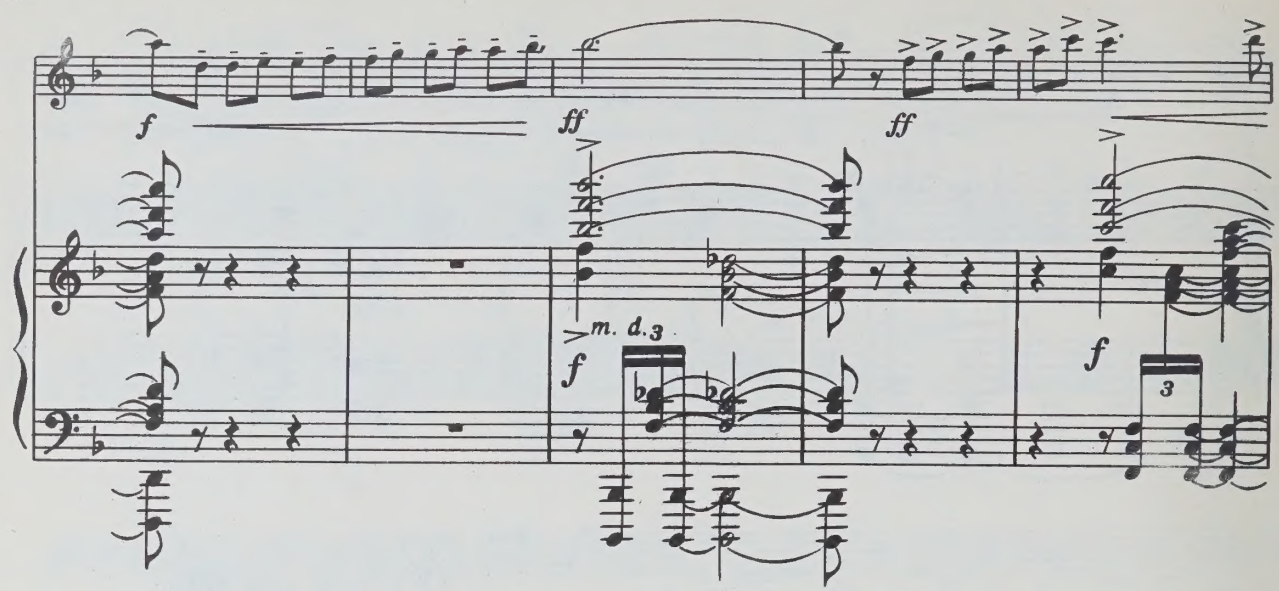
f
ff
ff
m. d. 3
f
f
3

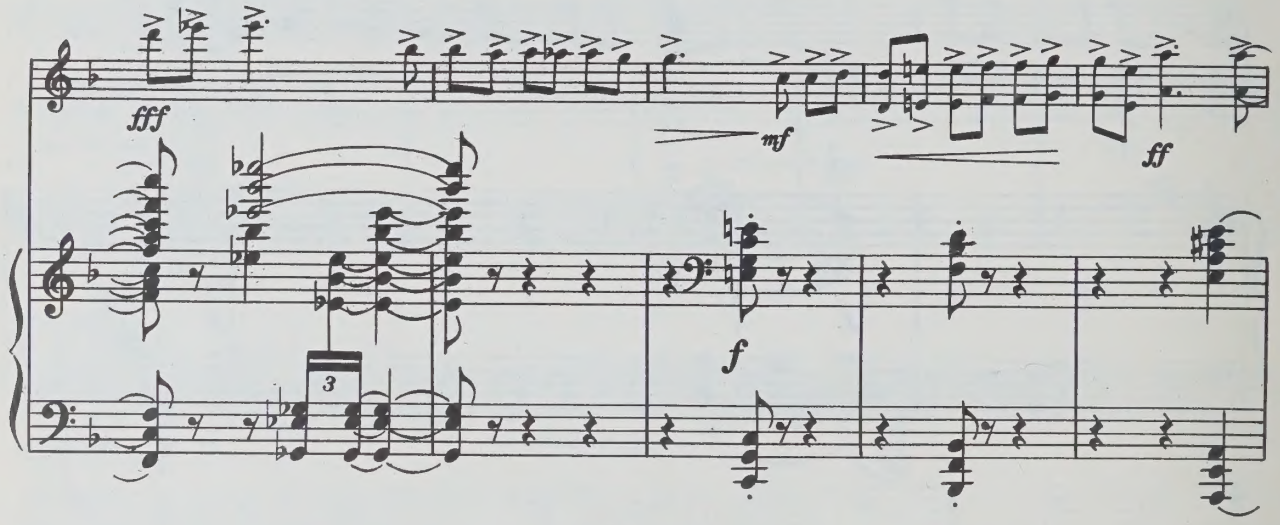
fff
mf
ff
3
f

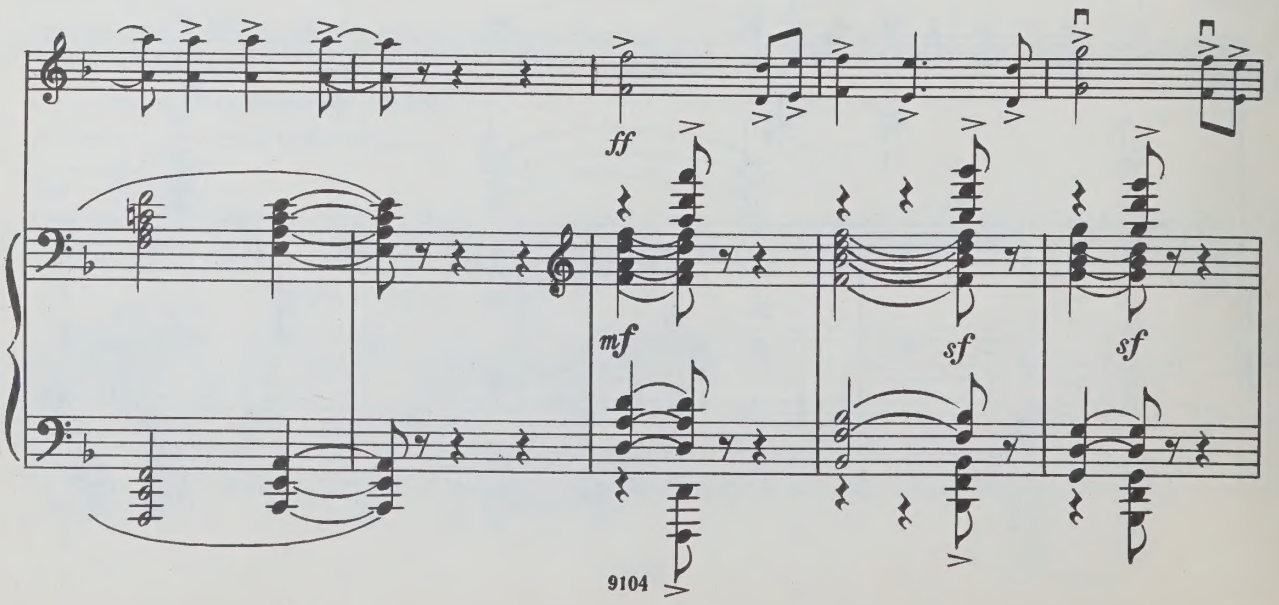
ff
mf
sf
sf

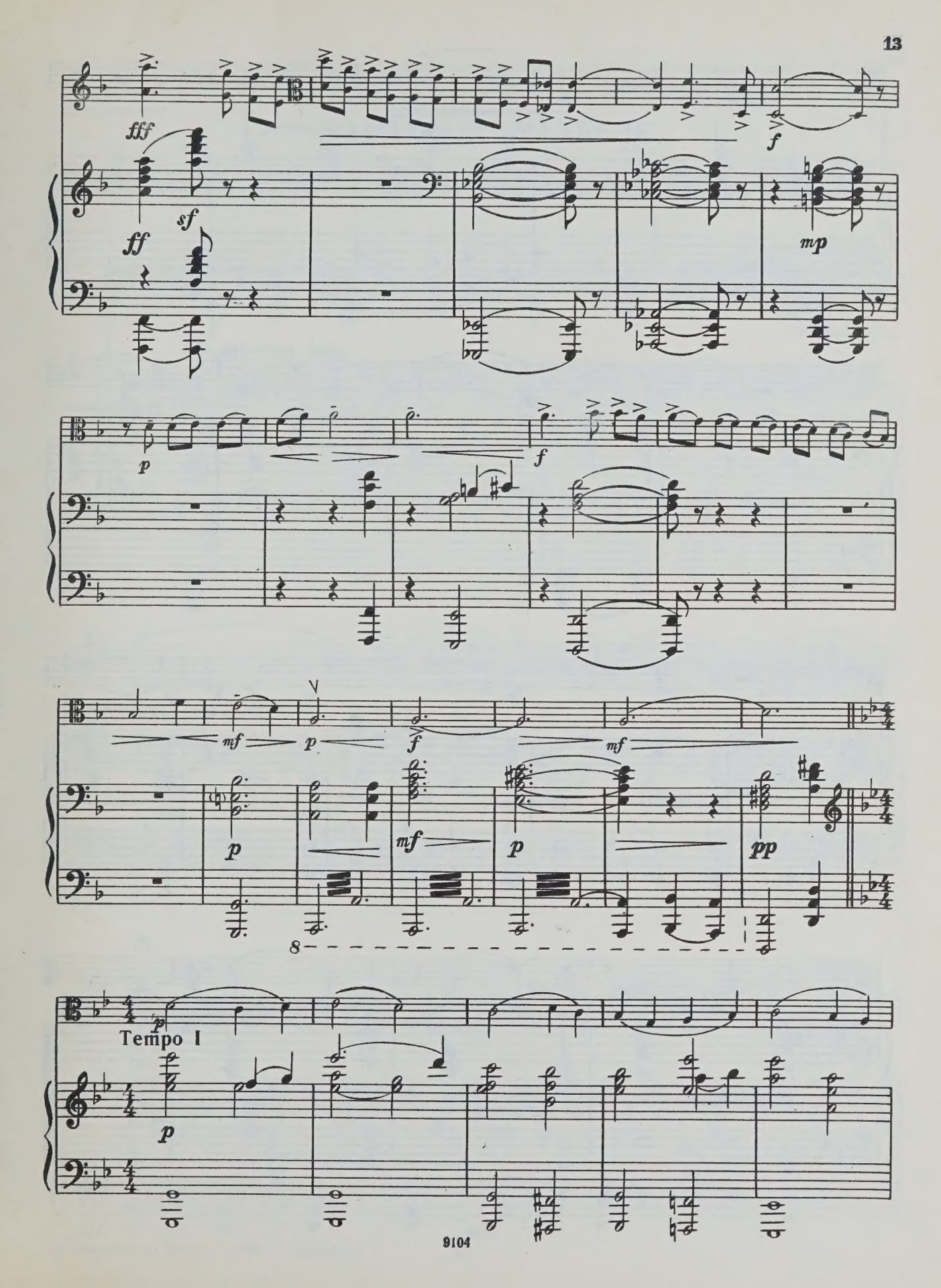
fff
ff
sf
f
mp
p
f
mf
p
f
mf
p
mf
p
pp
8
Tempo I
p
p

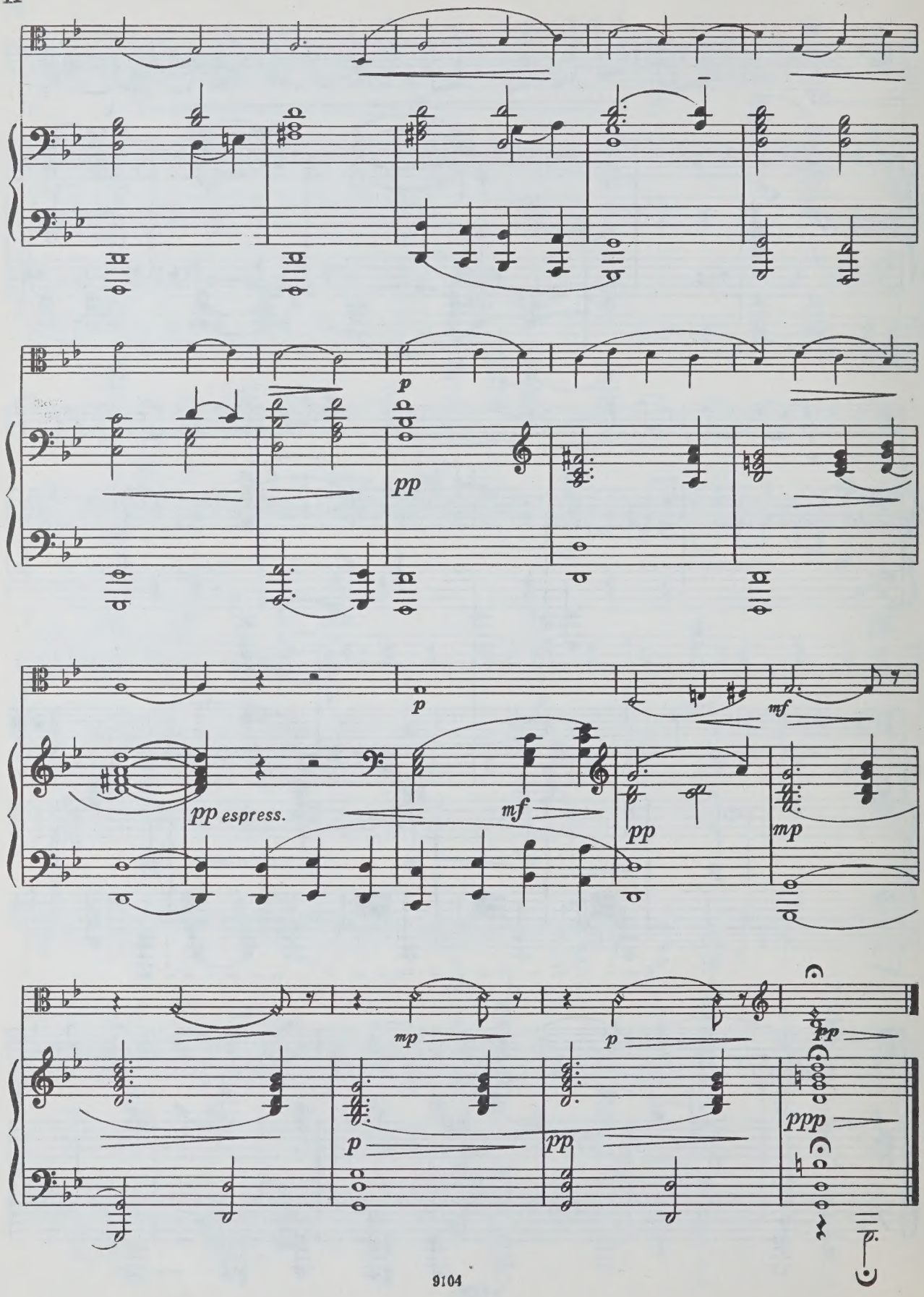
p
pp
p
pp espress.
mf
pp
mf
mp
mp
p
pp
p
pp
ppp

НАРОДНЫЙ ПРАЗДНИК

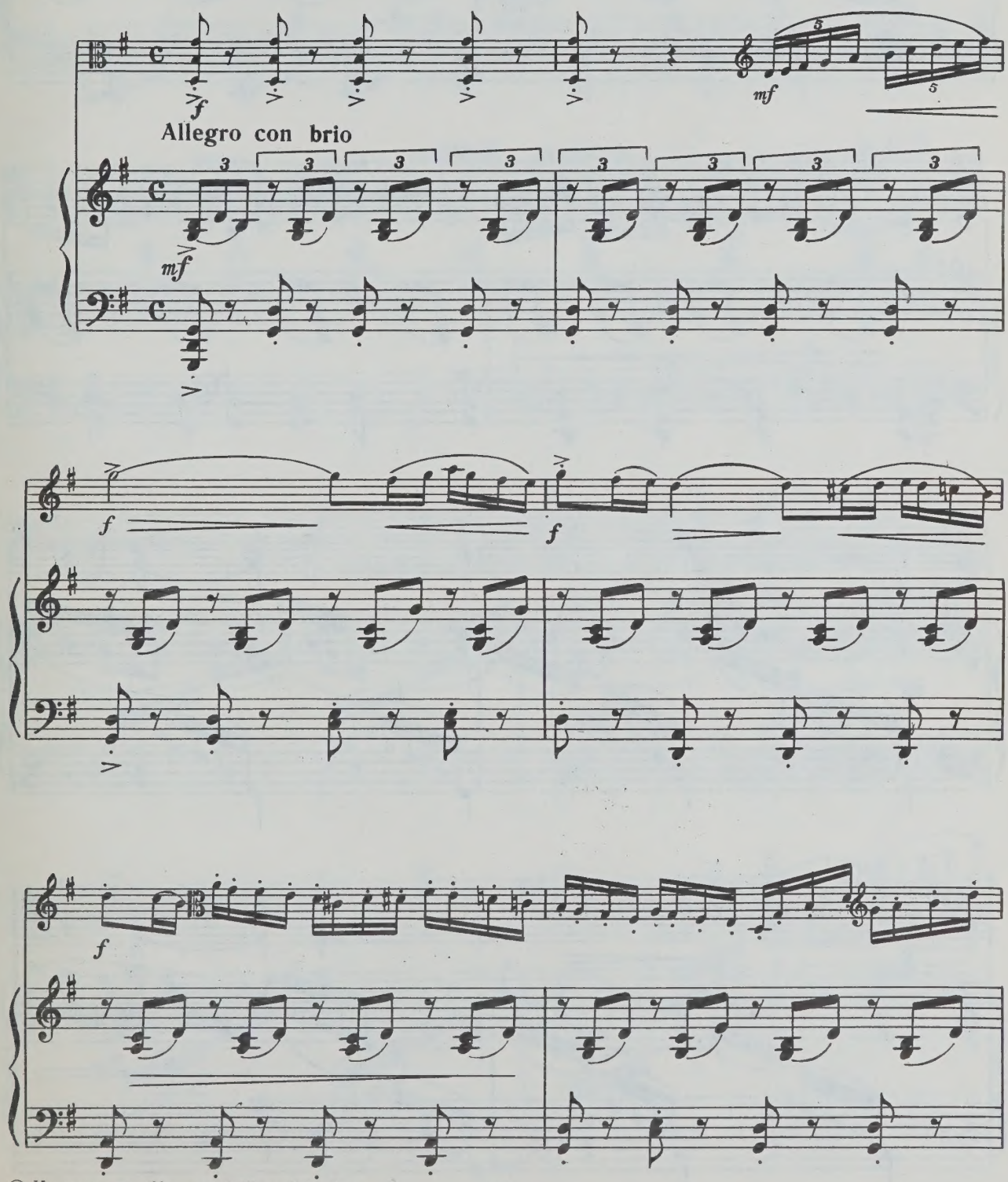

© Издательство «Музыка» 1976 г. Обработка

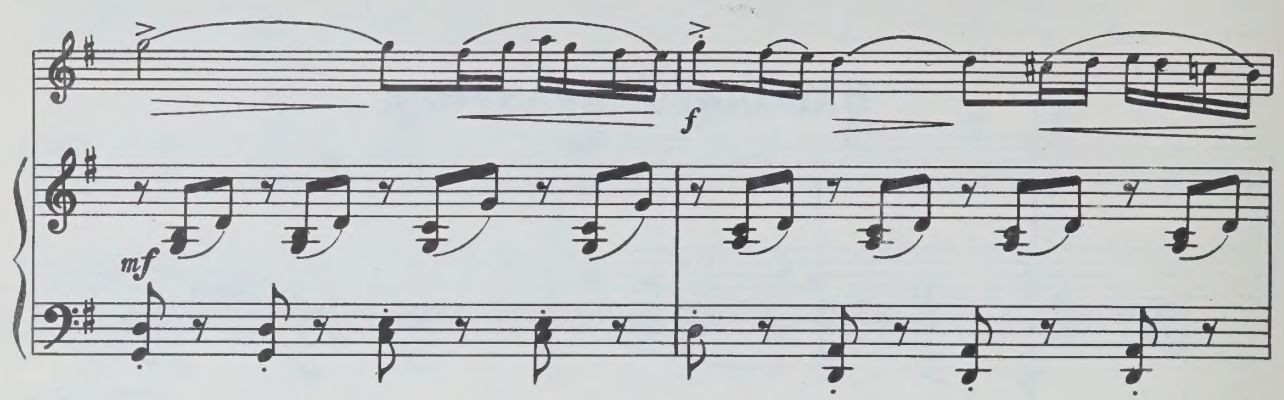
f
mf

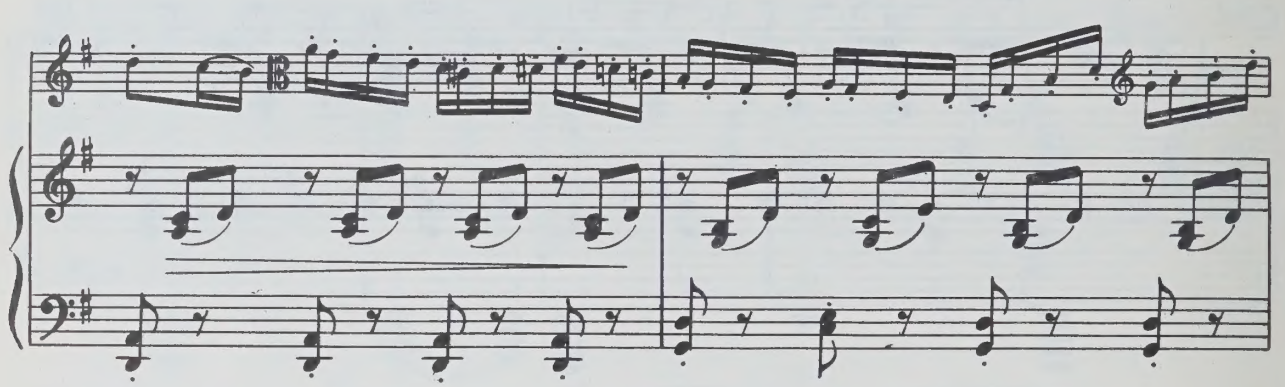

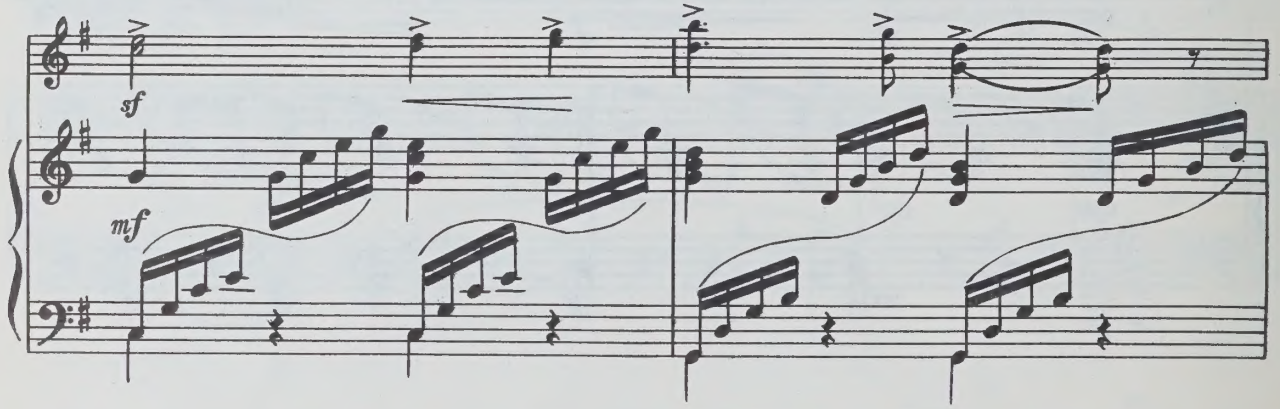
sf
mf

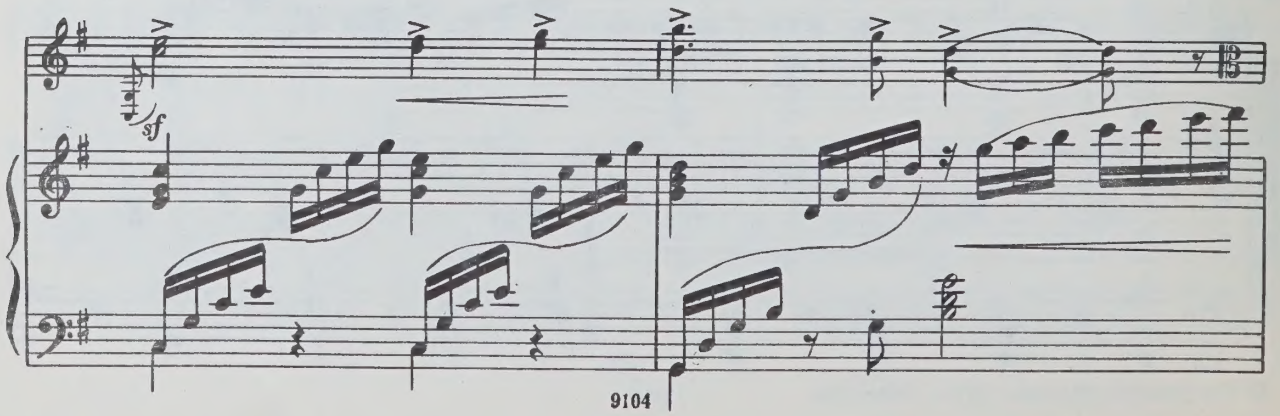
sf

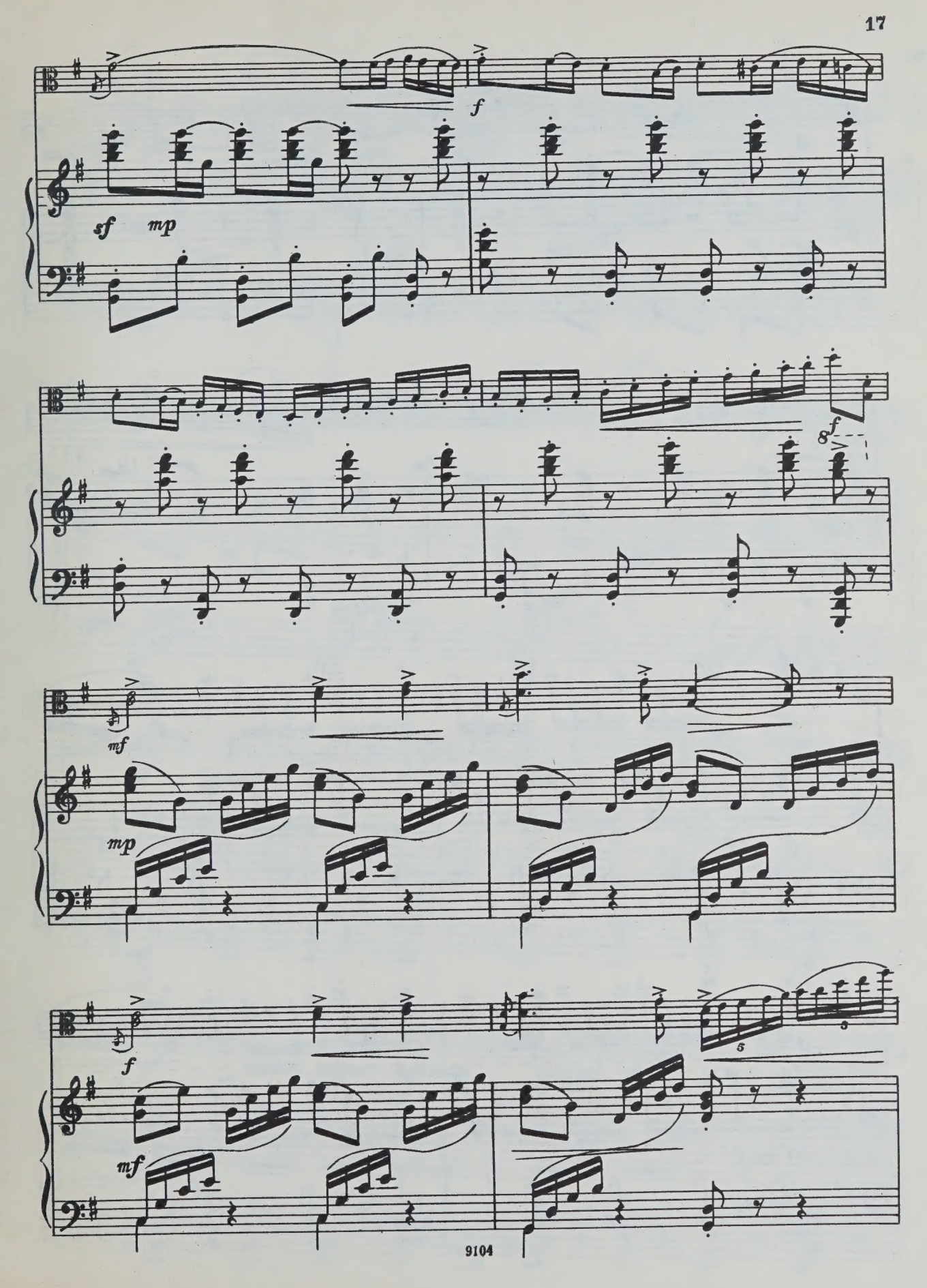
f
sf
mp
f
mf
mp
f
mf

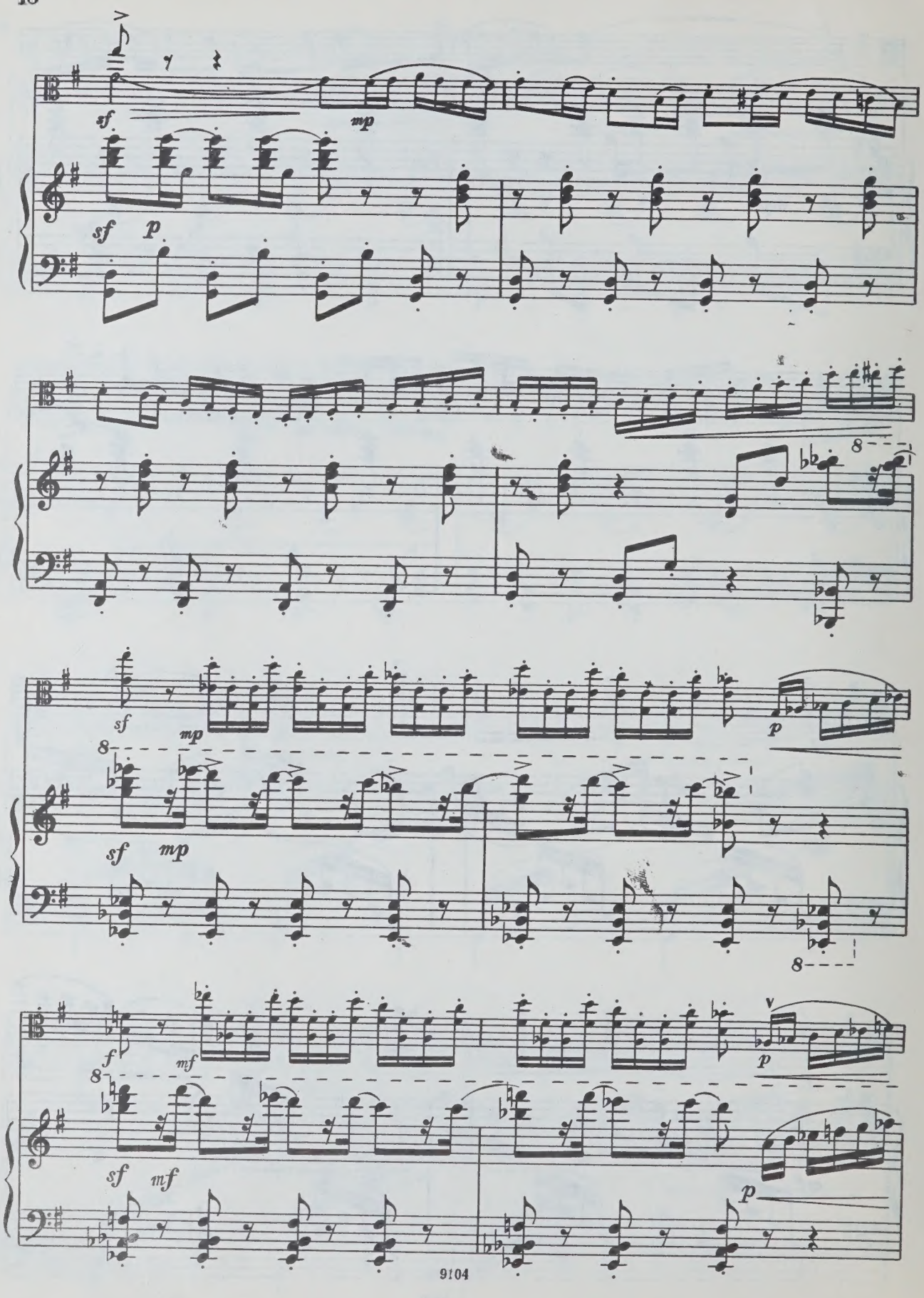
sf
mp
sf
p
8
sf
mp
p
sf
mp
8
8
f
mf
p
sf
mf
p

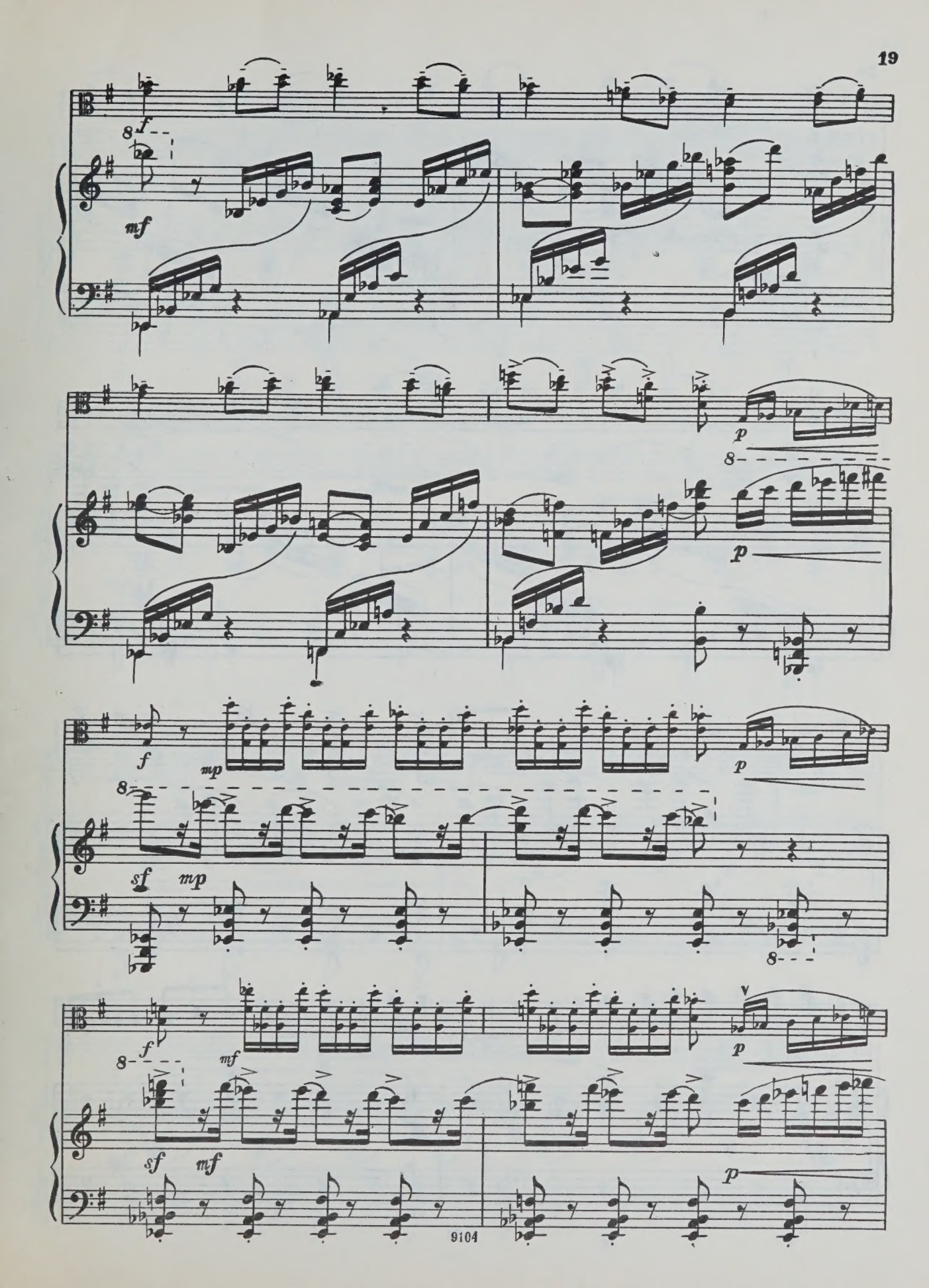
f
mf
p
p
f
mp
p
sf
mp
f
mf
p
sf
mf
p

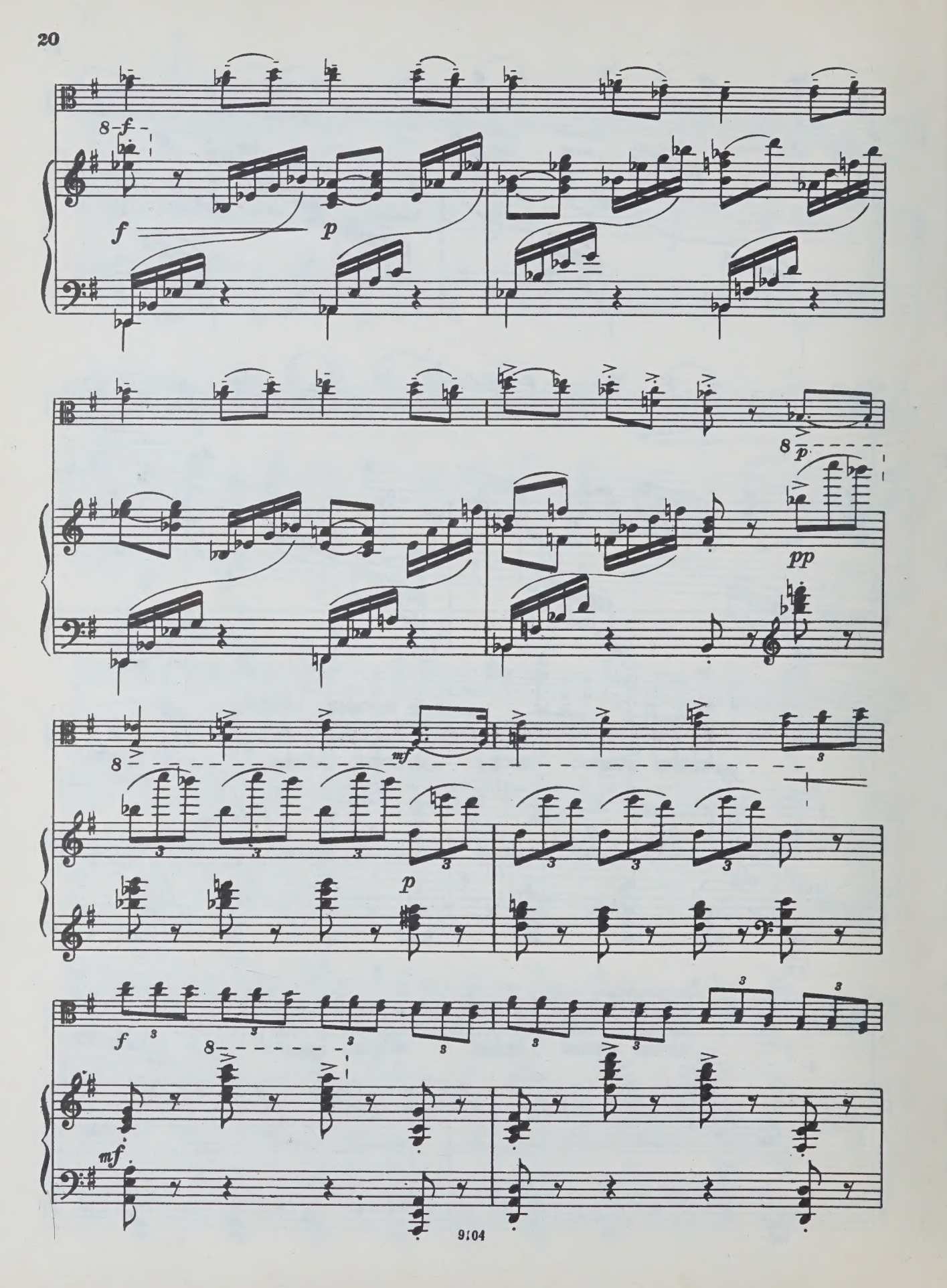
8
f
f
p
8
p
pp
8
mf
3
3
3
3
3
3
3
p
f
3
3
3
3
3
3
3
3
8
mf

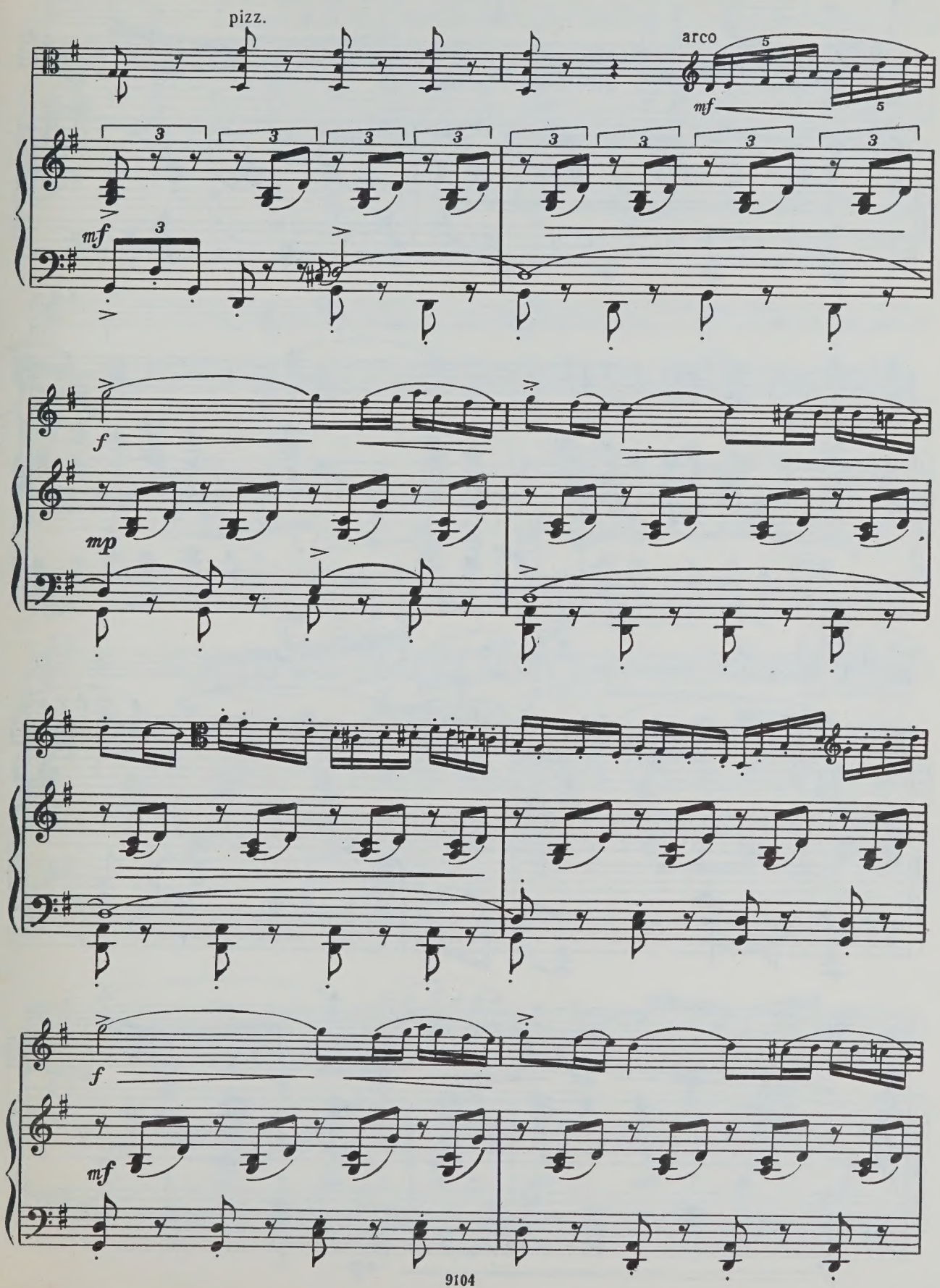
pizz.
arco
mf
mf
f
mp
f
mf

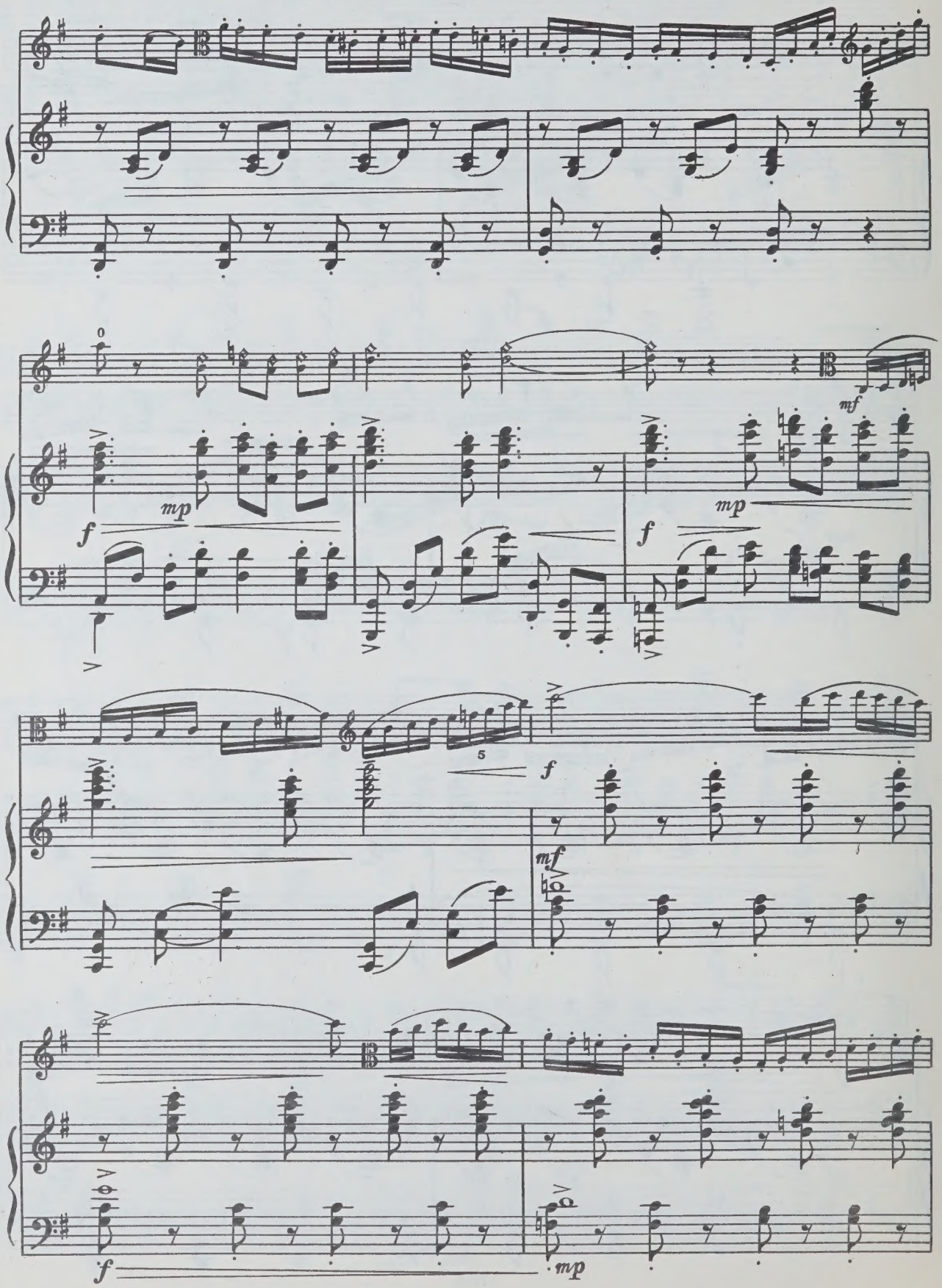
0
mf
mp
f
mp
f
5
f
mf
f
mp

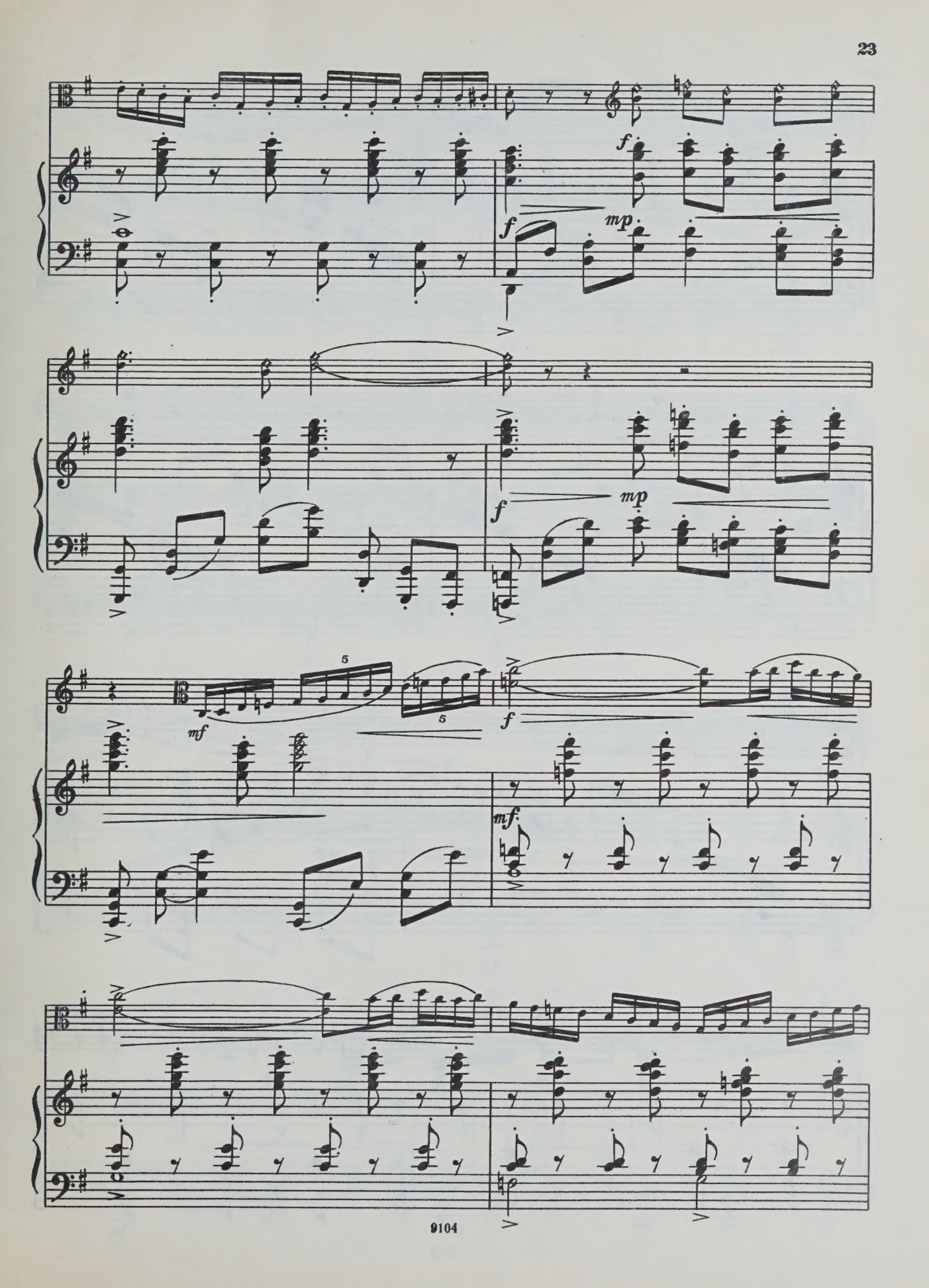
f
mp
f
mp
mf
5
5
f
mf

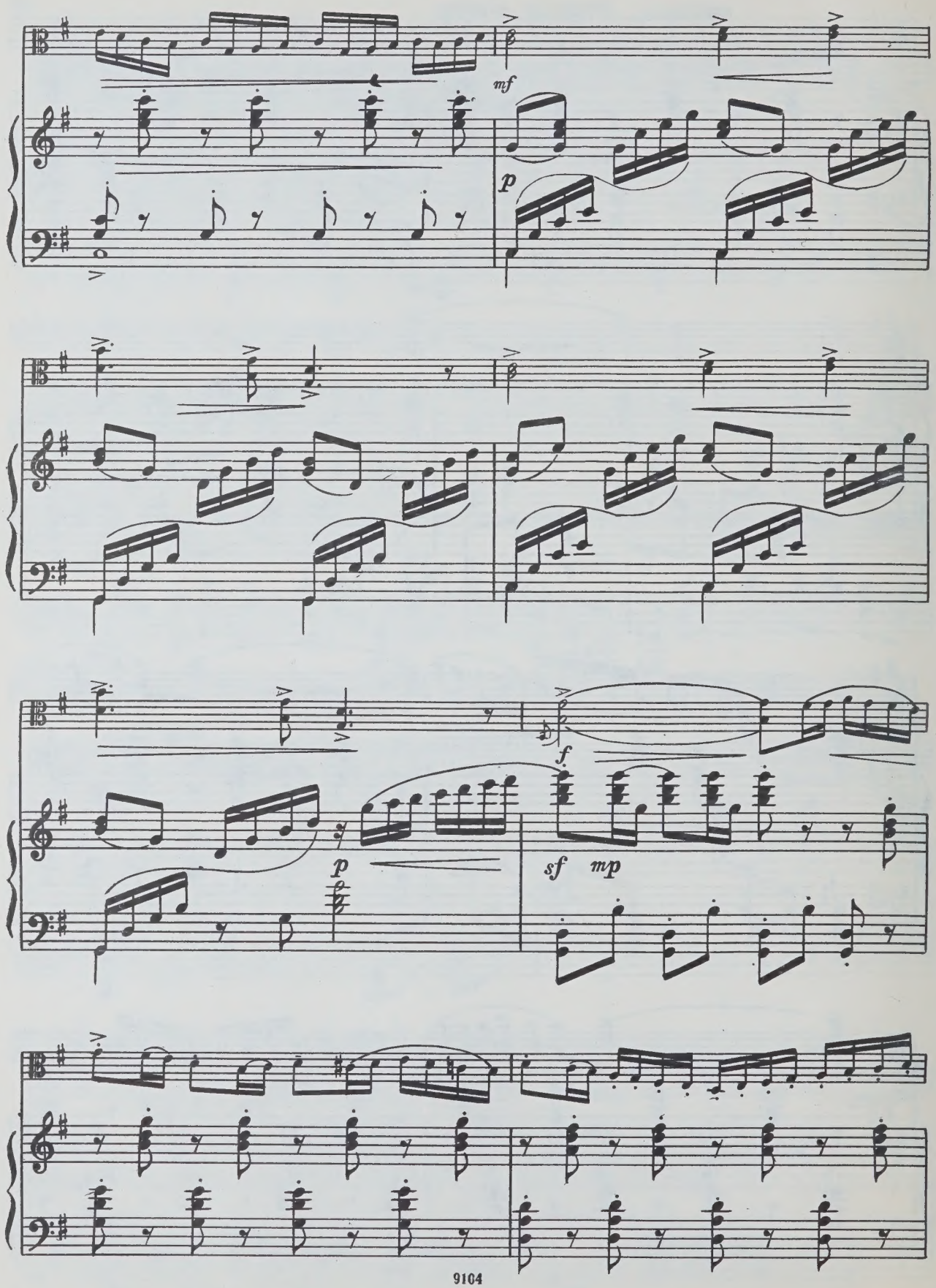
mf
p
p
f
sf
mp

fp

sf pp

mf

p

f p

p

sf

f p

p

sf

f p

p

sf

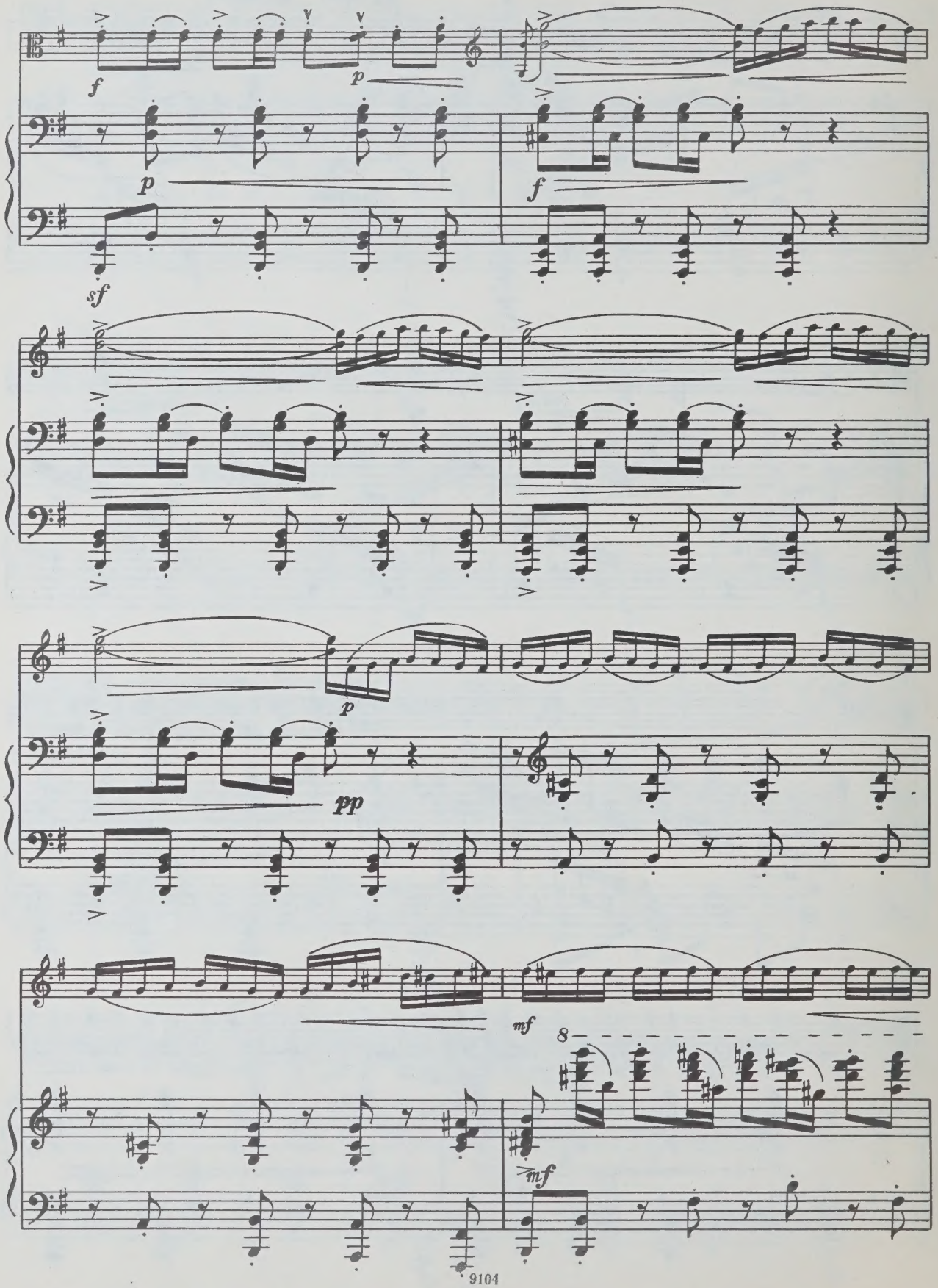
f
p
p
f
sf
p
pp
mf
8
mf

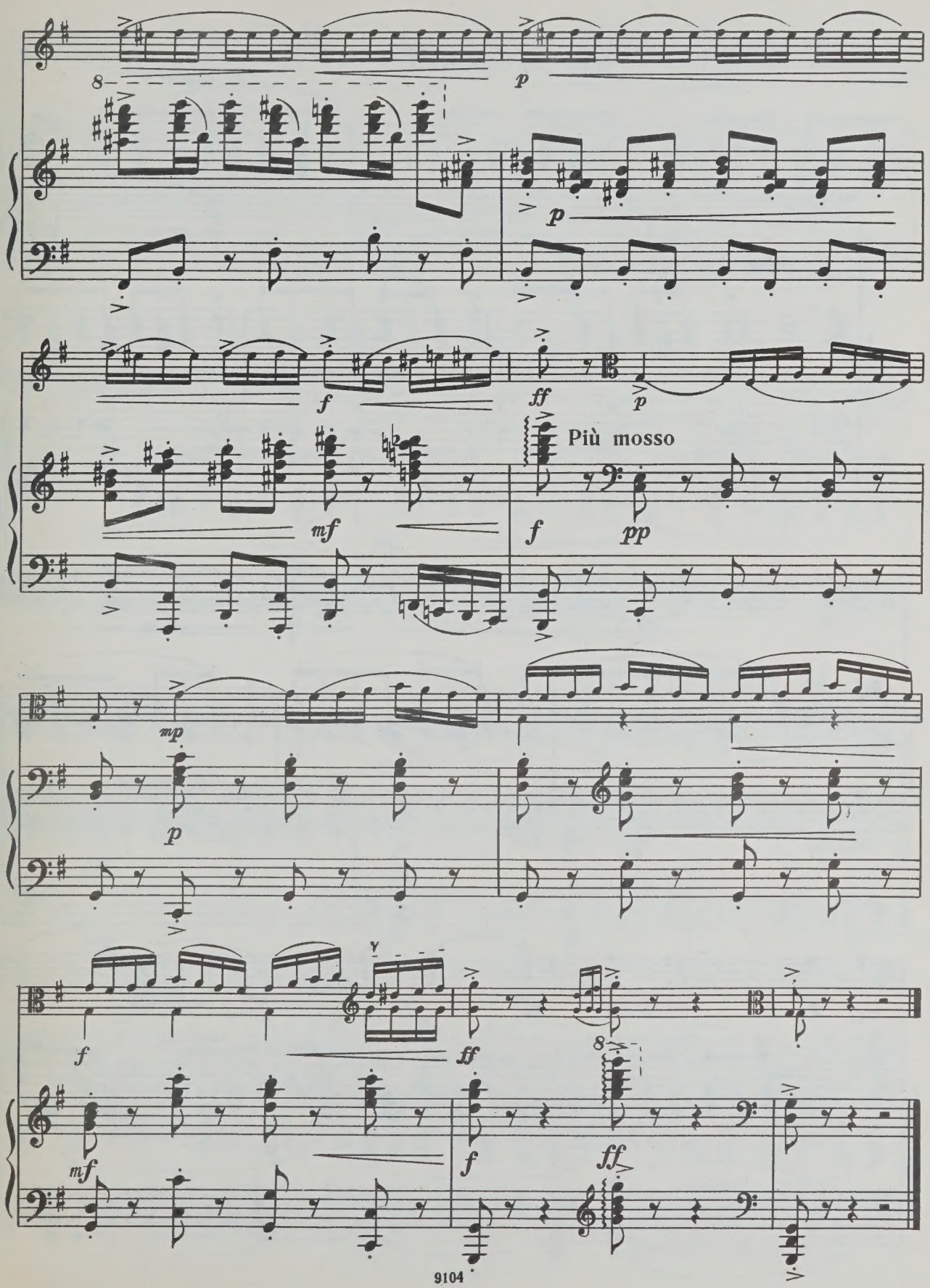
8
p
p
f
ff
p
mf
Più mosso
f
pp
mp
p
f
ff
8
mf
f
ff

POMAHC

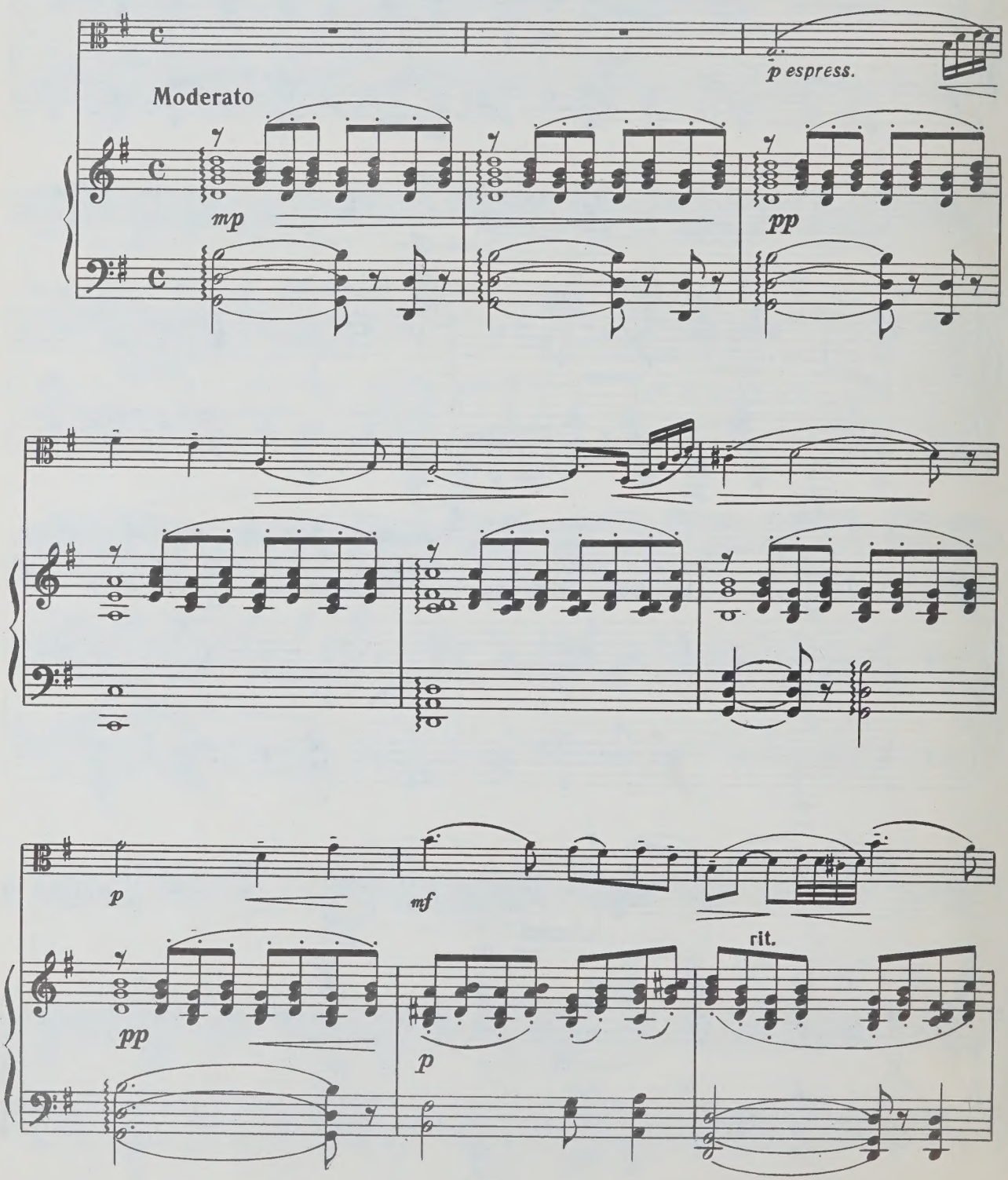

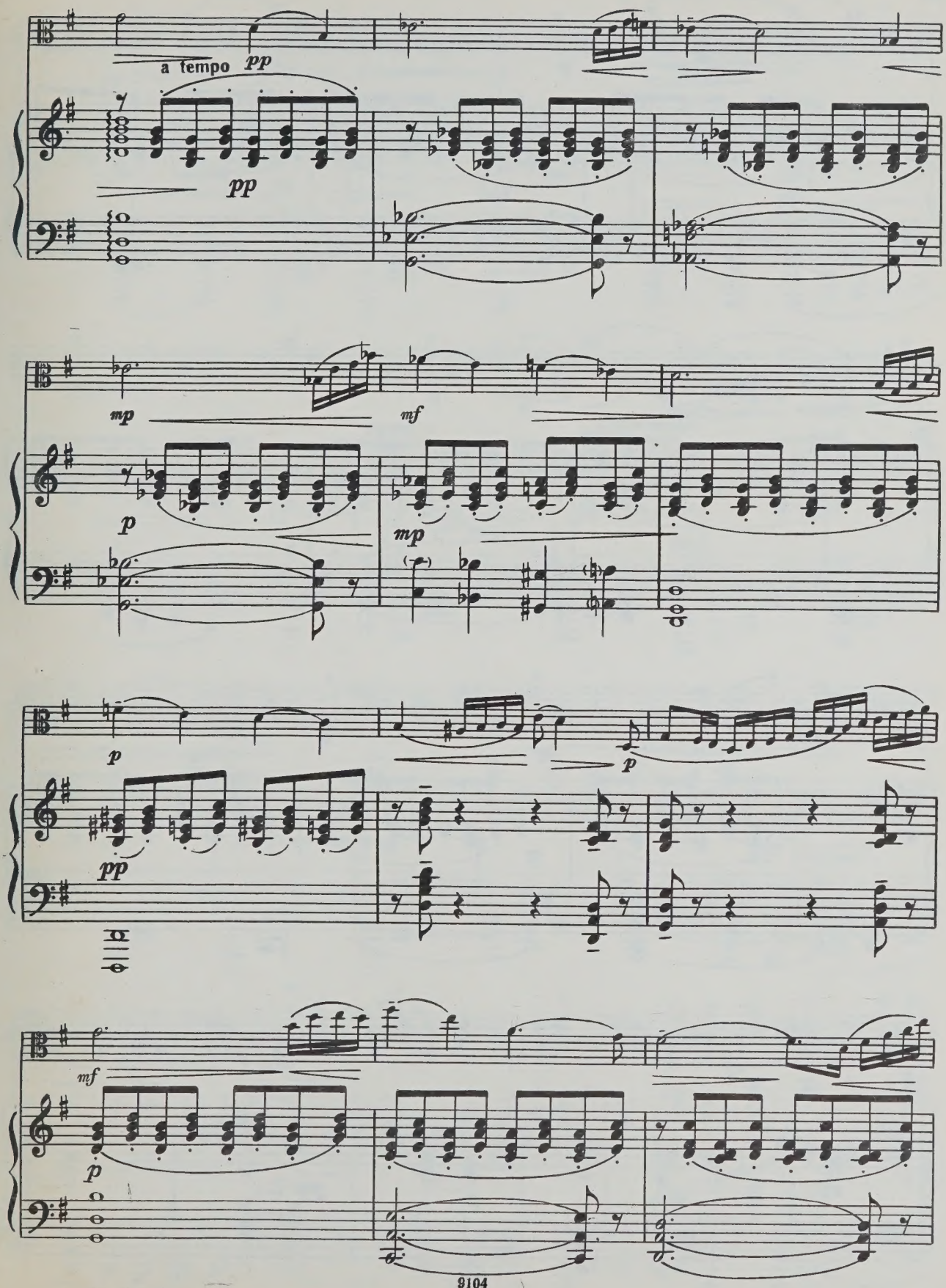
a tempo
pp
pp
mp
mf
p
mp
p
p
pp
mf
p

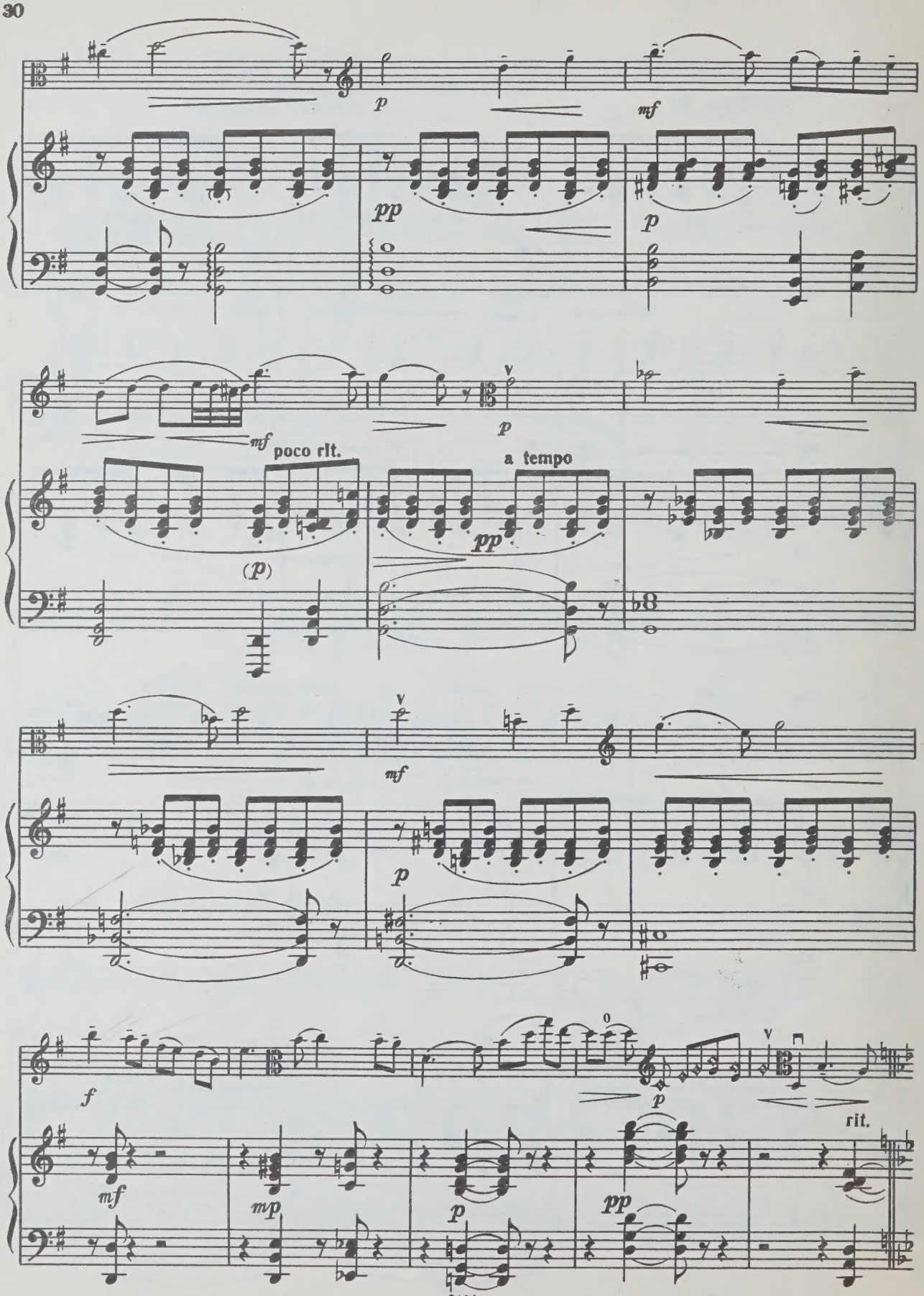
p
mf
pp
p
mf
poco rit.
(p)
p
a tempo
pp
mf
p
f
p
rit.
mf
mp
p
pp

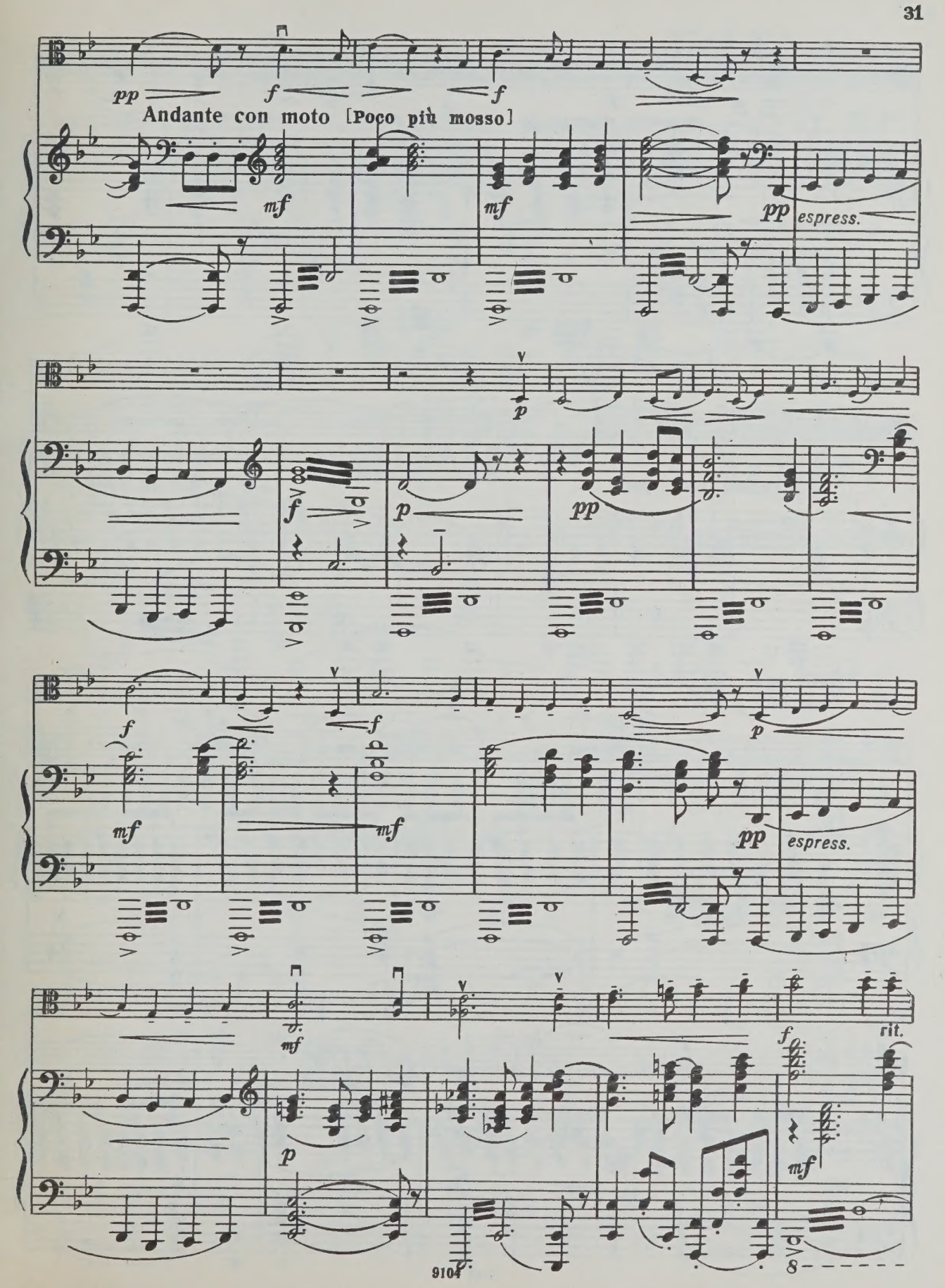
pp
f
f
Andante con moto [Poco più mosso]
mf
mf
pp
espress.
p
f
p
pp
f
f
p
mf
mf
pp
espress.
mf
p
f
rit.
mf
8

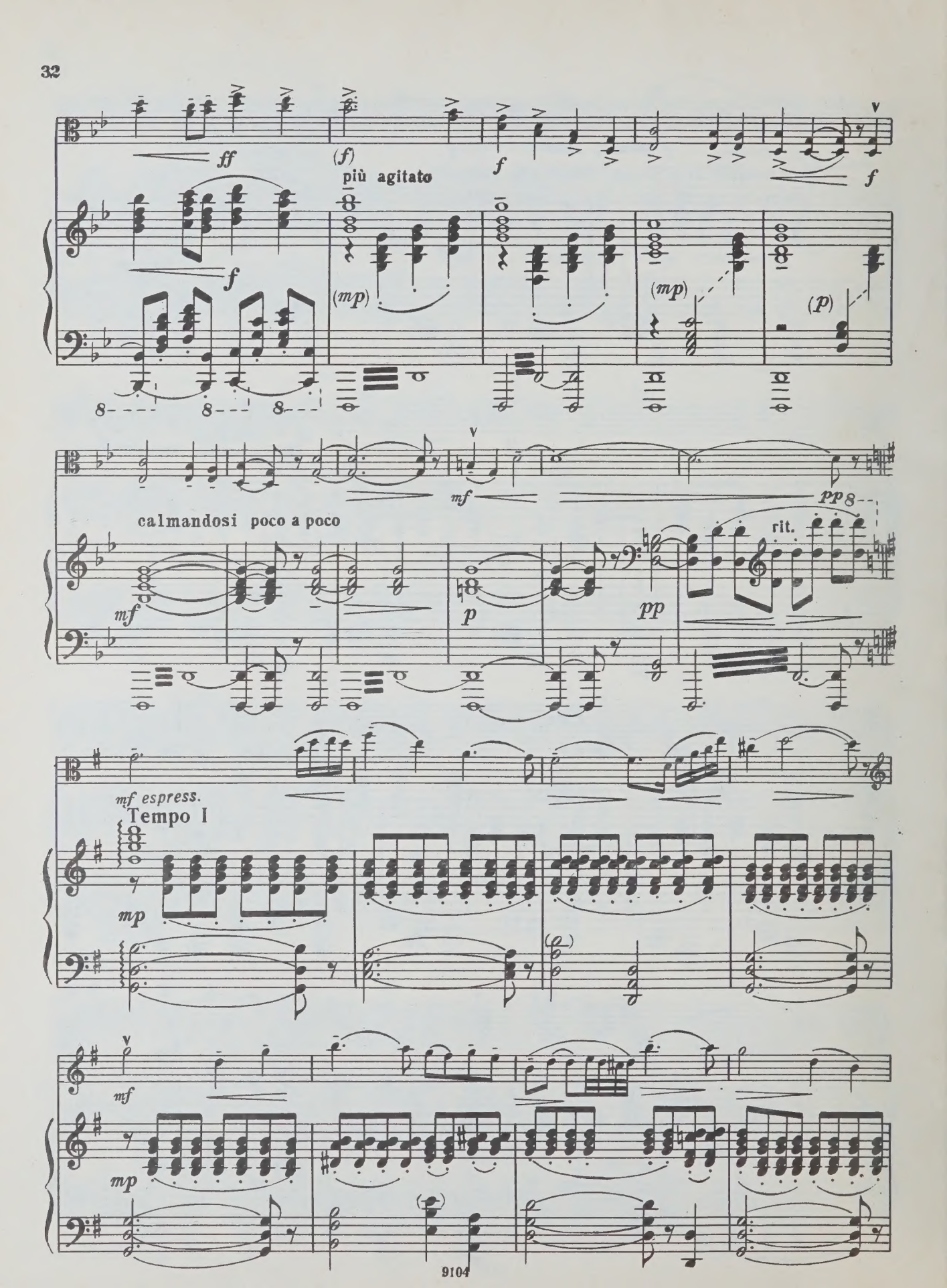
ff
(f)
più agitato
f
(mp)
(p)
calmandosi poco a poco
mf
p
pp
rit.
mf espress.
Tempo I
mp

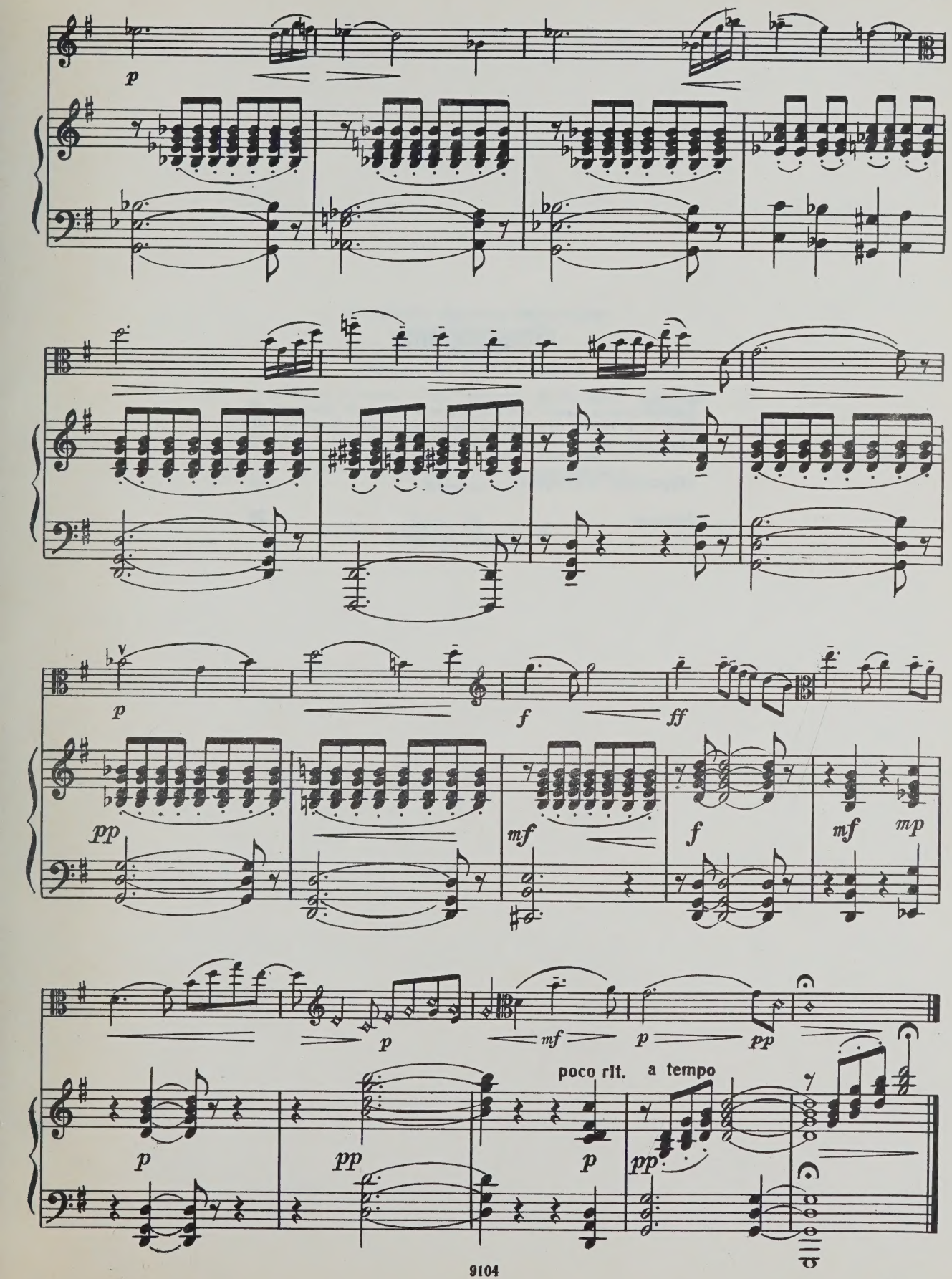
p
pp
f
ff
mf
mp
poco rit.
a tempo

Содержание

Сцена 3
Интермеццо 8
Народный праздник 15
Романс 28

ШОСТАКОВИЧ ДМИТРИЙ ДМИТРИЕВИЧ

ИЗБРАННЫЕ ПЬЕСЫ

Выпуск 3

Обработка для альта и фортепиано

Редактор *В. Дьяченко.* Техн. редактор *О. Путилина.* Корректор *Д. Шевченко.* Подписано к печати 2/II-76 г. Формат бумаги 60×90 1/8. Печ. л. 5,5. Уч.-изд. л. 5,5. Тираж 2000 экз. Изд. № 9104. Т. п. 76 г.— № 494. Зак. 1140. Цена 55 к. Бумага № 1.

Издательство «Музыка», Москва, Неглинная, 14

Московская типография № 9 Союзполиграфпрома, Волочаевская, 40

Ш $\frac{90601-171}{026(01)-76}$ 494—76

ВЫШЛА И ВЫХОДИТ ИЗ ПЕЧАТИ

Литература для струнных инструментов

ВИОЛОНЧЕЛЬ

ПЕДАГОГИЧЕСКИЙ РЕПЕРТУАР ДЕТСКИХ МУЗЫКАЛЬНЫХ ШКОЛ

Гендель Г. Прелюдия, Ларгетто, Ларго, Менуэт, Жига (Классики — юношеству)
Лео Л. Концерт ре мажор. Клавир
Пьесы русских композиторов (М. Букиник, Ц. Кюи, А. Брандуков, А. Ребиков и др.)
Хрестоматия для виолончели. III—IV классы ДМШ. Этюды, гаммы, упражнения

ПЕДАГОГИЧЕСКИЙ РЕПЕРТУАР МУЗЫКАЛЬНЫХ УЧИЛИЩ И ВУЗОВ

Вивальди А. Адажио; **Бах—Бузони.** Две хоральные прелюдии; **Рахманинов С.** Прелюдия
Гайдн Й. Концерт ре мажор. Клавир
Цинцадзе С. Концертино

КОНЦЕРТНЫЙ РЕПЕРТУАР

ПРОИЗВЕДЕНИЯ КРУПНОЙ ФОРМЫ

Бах И. С. Сюиты
Прокофьев С. Концертино. Клавир
Фаркаш Ф. Баллада
Финкельштейн И. Сюита
Фрид Г. Соната № 2
Шостакович Д. Концерт № 2. Клавир

КОНЦЕРТНЫЕ ПЬЕСЫ

Власов В. Концертная пьеса; **Щедрин Р.** Андантино и Кадриль из оперы «Не только любовь»

АЛЬТ

Финко Д. Концерт. Клавир
Хиндемит П. Камерная музыка № 5. Клавир
Хиндемит П. Концертная музыка. (Соч. 48)
Хрестоматия для альта (с приложением клавира). V—VI классы ДМШ. Пьесы, произведения крупной формы, ансамбли
Шостакович Д. Избранные пьесы. Вып. 3

КОНТРАБАС

Вальцель Л. Соната-бурлеска
Оркестровые трудности из произведений С. Прокофьева, Д. Шостаковича, Р. Щедрина
Хрестоматия для контрабаса (с приложением клавира). Старшие классы ДМШ. Пьесы и произведения крупной формы

АРФА

Бриттен Б. Сюита; **Рота Н.** Сарабанда и Токката; **Турнье М.** Феерия
Пьесы (Я. Сибелиус, Г. Синисало, С. Слонимский, П. Козинский и др.)
Пьесы советских композиторов союзных и автономных республик (Р. Степанян, С. Карим-Ходжи, Н. Мендыгалиев и др.)

Вышедшие из печати издания можно приобрести в магазинах, распространяющих музыкальную литературу. На ноты и книги по музыке, готовящиеся к выпуску, эти магазины принимают предварительные заказы.

ИЗДАТЕЛЬСТВО «МУЗЫКА»

55 к.

UNIVERSITY OF TORONTO
Viola
EDWARD JOHNSON
MUSIC LIBRARY

LIBRARY
JAN 19 1977
UNIVERSITY OF

M
227
S46B6
v.3

СЦЕНА

Д. ШОСТАКОВИЧ
(1906–1975)

Moderato

mp f mp mf più f rit. a tempo ff f ff mp f cresc. molto ff mf ff

© Издательство «Музыка» 1976 г. Обработка

Альт

ИНТЕРМЕЦЦО

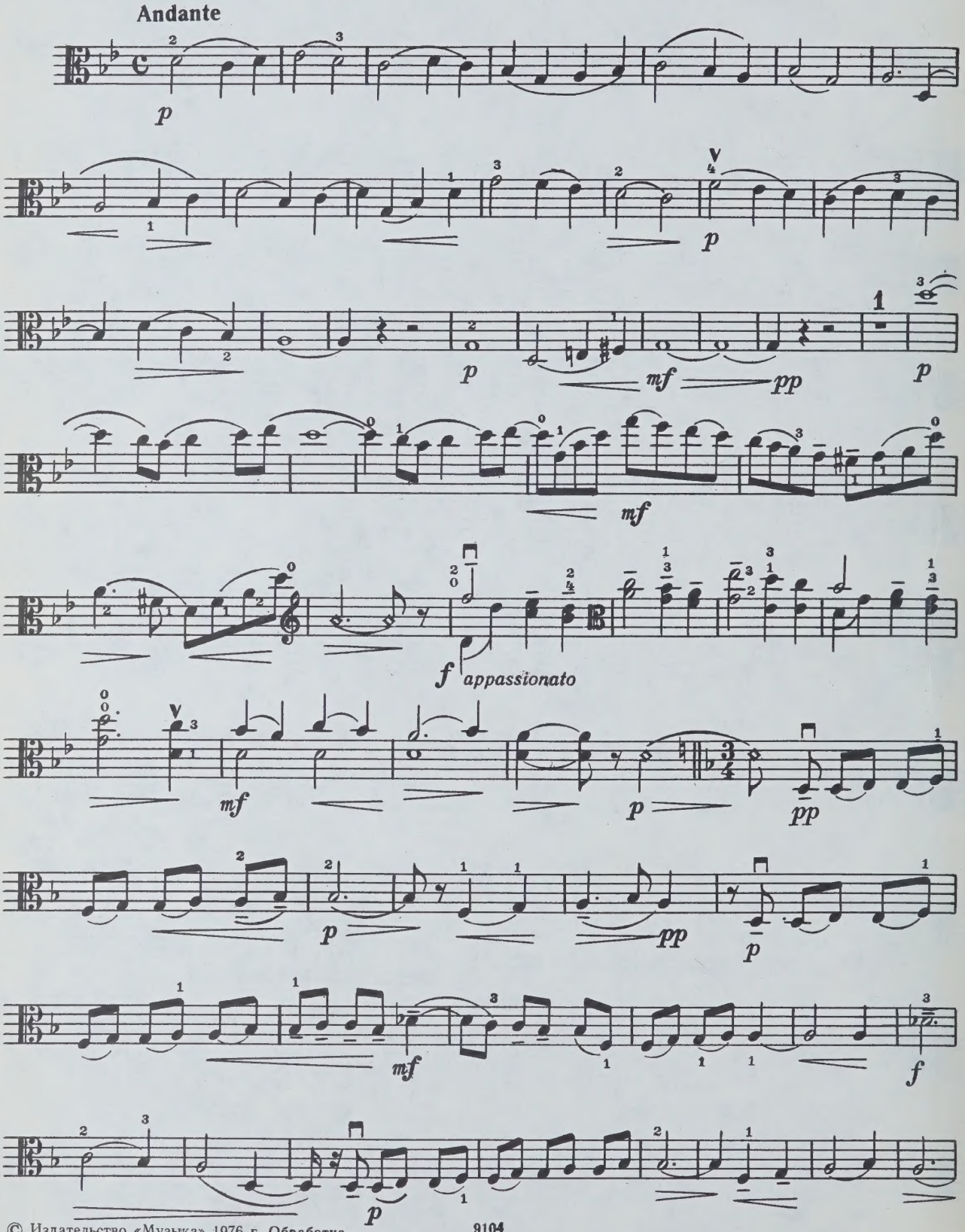

© Издательство «Музыка» 1976 г. Обработка

Альт

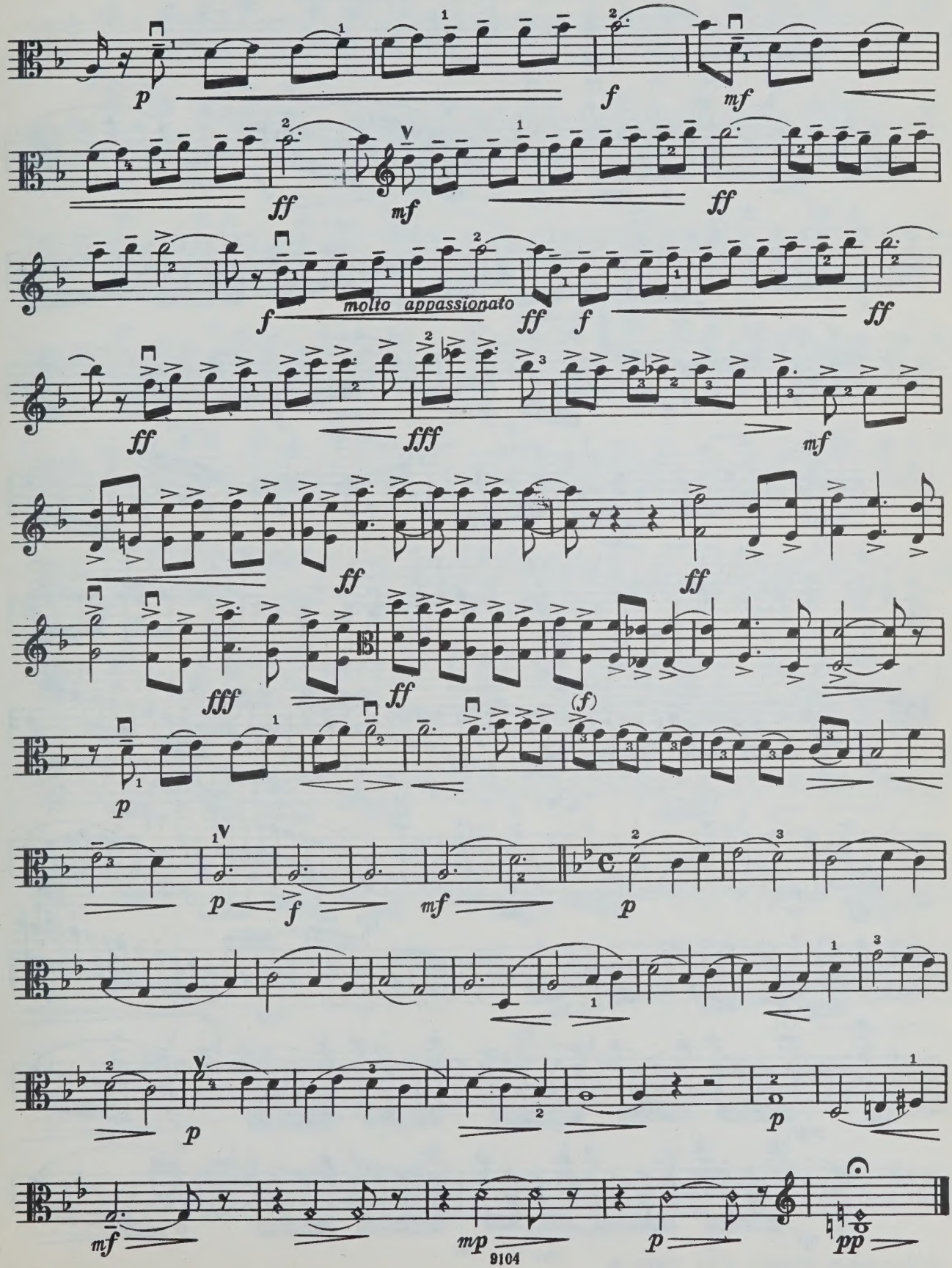
p
f
mf
ff
mf
ff
f
molto appassionato
ff
f
ff
ff
fff
mf
ff
ff
fff
ff
(f)
p
p
f
mf
p
p
p
mf
mp
p
pp

Альт

НАРОДНЫЙ ПРАЗДНИК

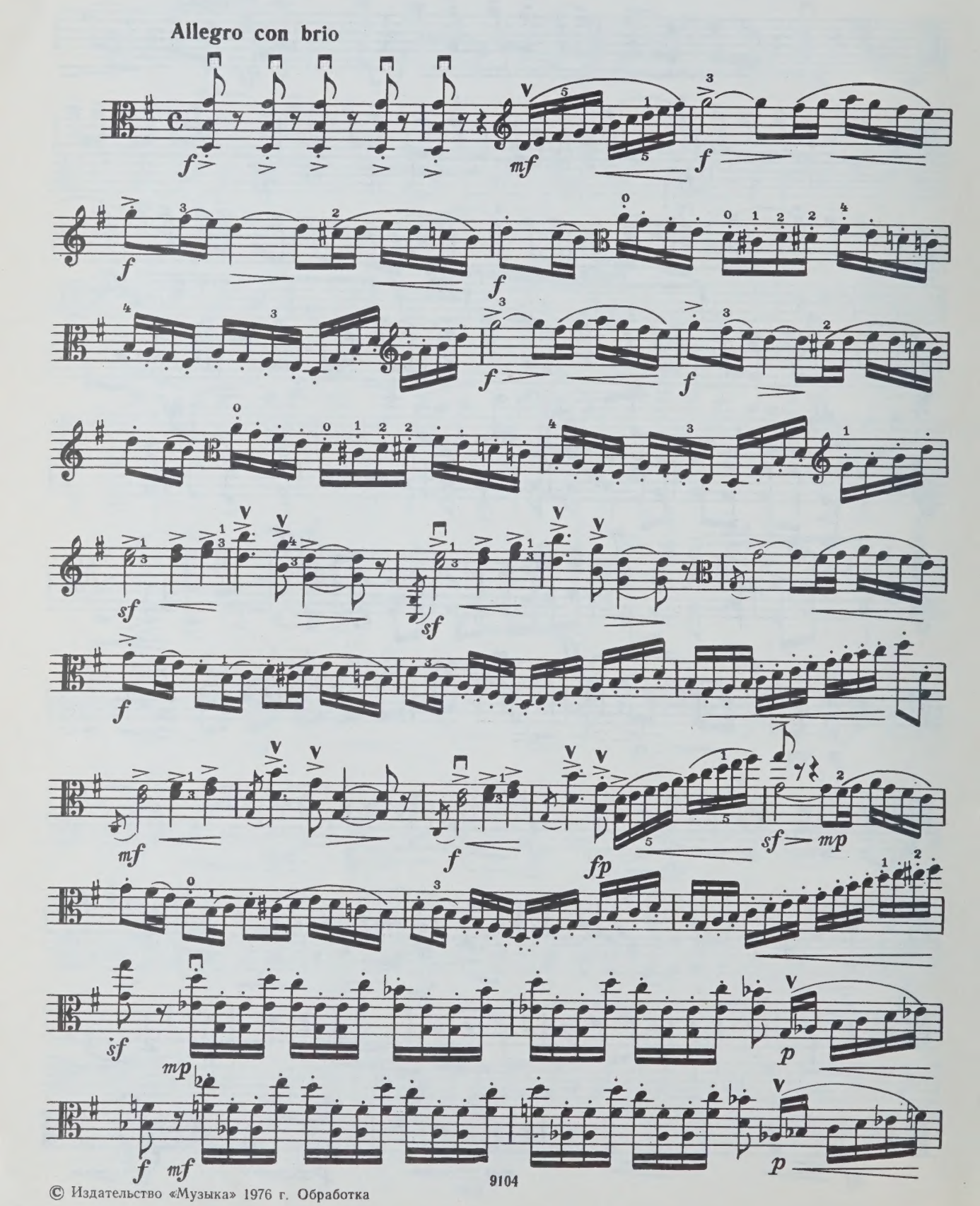

© Издательство «Музыка» 1976 г. Обработка

Альт

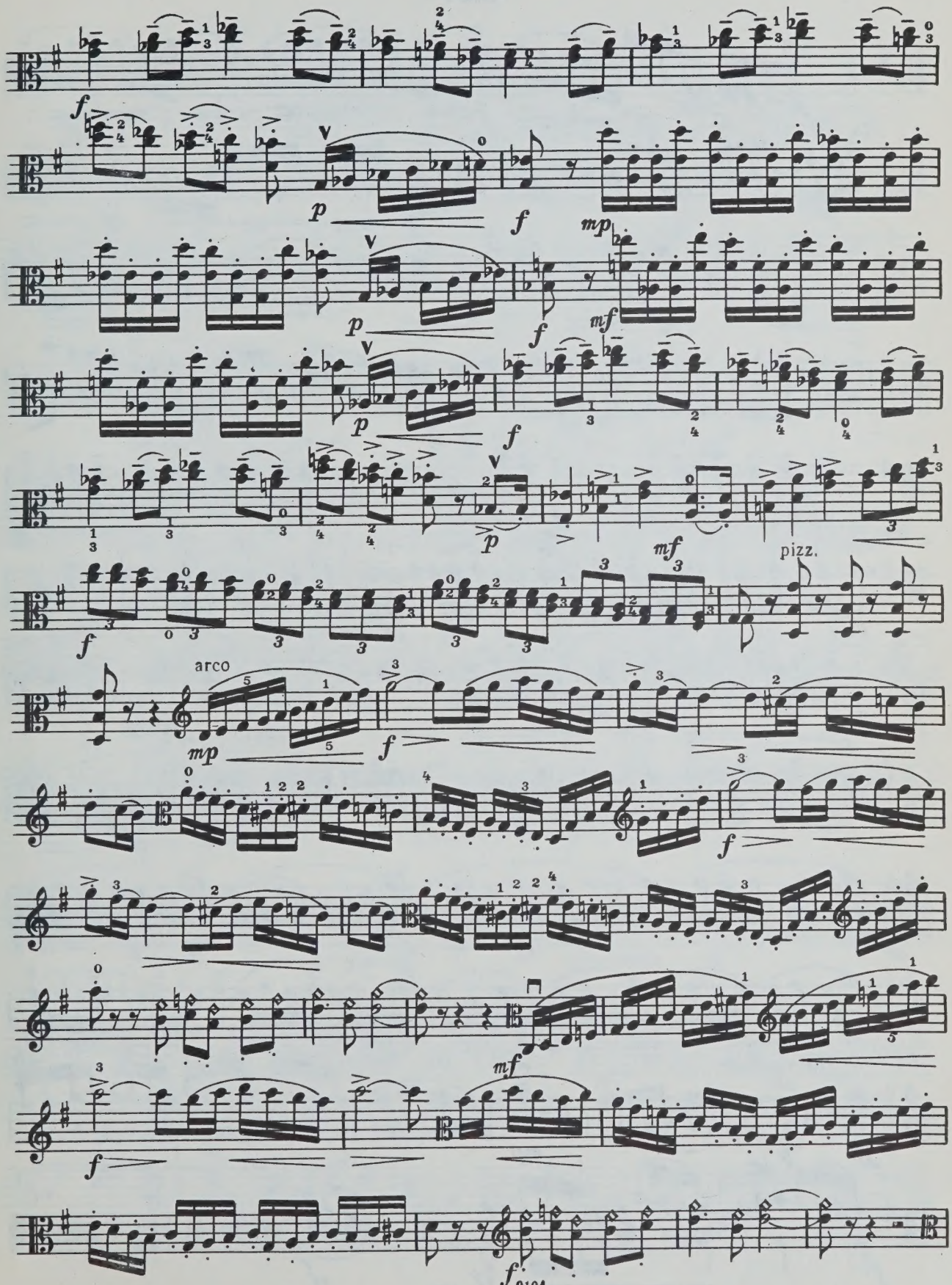

Альт

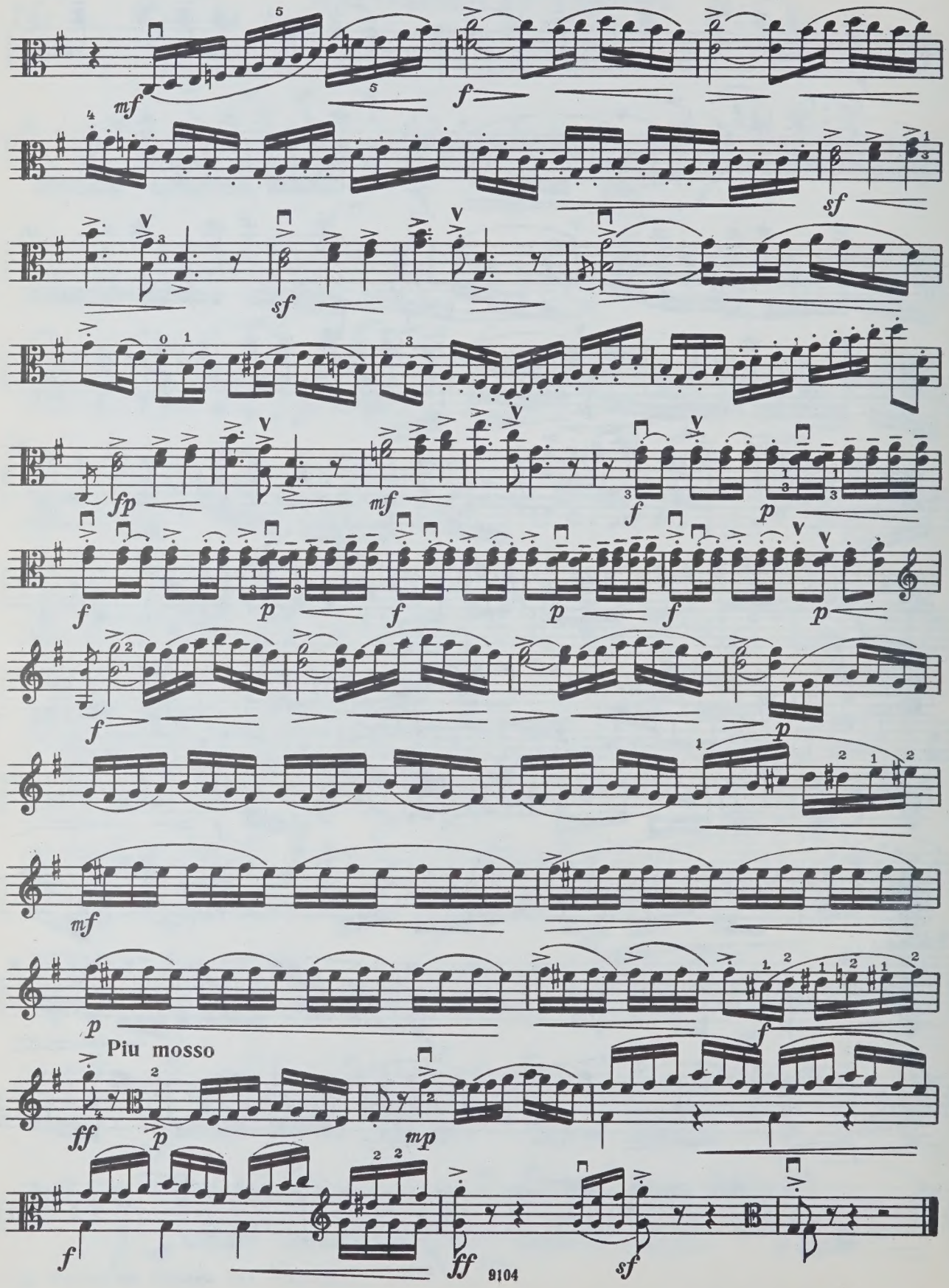

Альт

РОМАНС

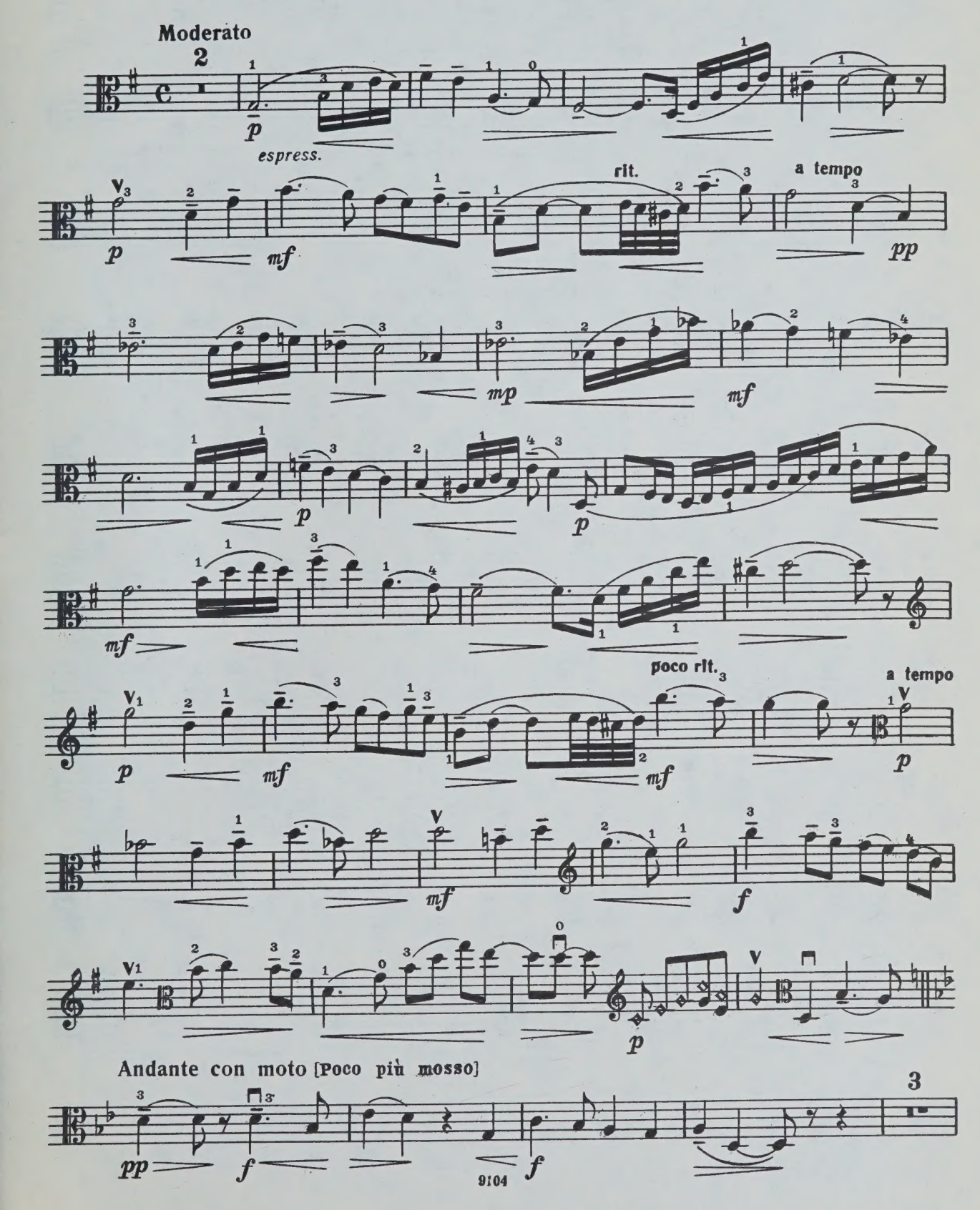
Moderato
espress.
rit.
a tempo
poco rit.
a tempo
Andante con moto [Poco più mosso]

Альт

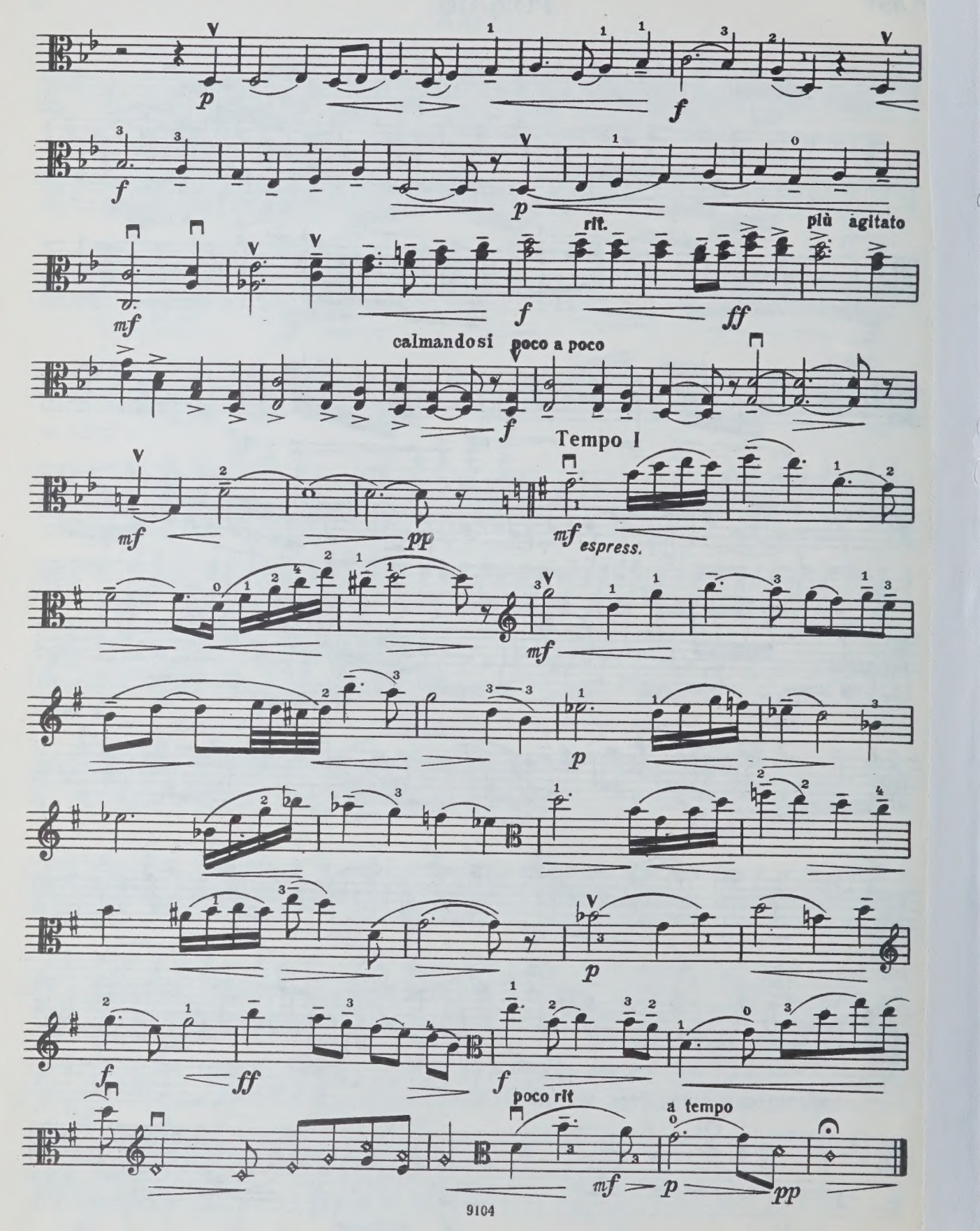
p
f
f
p
mf
rit.
più agitato
f
ff
calmandosi
poco a poco
f
Tempo I
mf
pp
mf
espress.
mf
p
p
f
ff
f
poco rit
a tempo
mf
p
pp

WHEN THIS BOOK WAS CHARGED OUT THE
FOLLOWING PARTS WERE IN THE POCKET:

viola

CIRCULATES ONLY WITH
ALL PERFORMING PARTS

PLEASE DO NOT REMOVE
CARDS OR SLIPS FROM THIS POCKET

UNIVERSITY OF TORONTO LIBRARY

M
227
S46B6
v.3

Shostakovich, Dmitrii Dmitrievich
[Works. Selections; arr.]
Izbrannye p'esy

Music